

БЮЛЛЕТЕНЬ

официальных документов городского округа Заречный

08 июня 2022 г. Выпуск № 26 (911)



ГЛАВА ГОРОДСКОГО ОКРУГА ЗАРЕЧНЫЙ ПОСТАНОВЛЕНИЕ

от 02.06.2022 № 44-ПГ

г. Заречный

О назначении публичных слушаний по вопросу предоставления разрешения на условно разрешенный вид использования «Магазины» земельного участка с кадастровым номером 66:42:0701001:174 и местоположением: Свердловская область, г. Заречный, с. Мезенское, ул. Тракторная, дом 39

Рассмотрев заявление Чижмы В.Г. (вх. № 108-01-40/3176-К от 25.04.2022), в соответствии со ст. ст. 5.1, 39 Градостроительного кодекса Российской Федерации, Федеральным законом от 06 октября 2003 года № 131-ФЗ «Об общих принципах организации местного самоуправления в Российской Федерации», Положением об организации и проведении общественных обсуждений и публичных слушаний по вопросам градостроительной деятельности, деятельности в области земельных отношений и благоустройства на территории городского округа Заречный, утвержденным решением Думы городского округа Заречный от 30.08.2018 № 90-Р с изменениями, внесенными решением Думы городского округа Заречный от 29.10.2019 № 87-Р, Правилами землепользования и застройки городского округа Заречный, утвержденными решением Думы городского округа Заречный от 08.06.2017 № 83-Р с изменениями, внесенными решениями Думы городского округа Заречный от 26.07.2018 № 78-Р, от 25.07.2019 № 75-Р, от 30.08.2021 № 70-Р, на основании ст. 28 Устава городского округа Заречный

ПОСТАНОВЛЯЮ:

1. Назначить проведение публичных слушаний по вопросу предоставления разрешения на условно разрешенный вид использования «Магазины» земельного участка с кадастровым номером 66:42:0701001:174 и местоположением: Свердловская область, г. Заречный, с. Мезенское, ул. Тракторная, дом 39, 20 июня 2022 года в 17.00 в конференц-зале административного здания, расположенного по адресу: Свердловская область, г.о. Заречный, с. Мезенское, ул. Тракторная, д. 38.

2. Утвердить текст информационного оповещения о проведении публичных слушаний (прилагается).

3. Отделу архитектуры и градостроительства администрации городского округа Заречный (А.В. Поляков) в течение семи дней со дня опубликования настоящего постановления:

1) обеспечить размещение настоящего постановления на информационном стенде около административного здания, расположенного по адресу: Свердловская область, г.о. Заречный, с. Мезенское, ул. Тракторная, д. 38;

2) обеспечить уведомление правообладателей соседних земельных участков и (или) расположенных на них объектов капитального строительства, имеющих общие границы с земельным участком с кадастровым номером 66:42:0701001:174, о проведении публичных слушаний по вопросу предоставления разрешения на условно разрешенный вид использования «Магазины» земельного участка с кадастровым номером 66:42:0701001:174 и местоположением: Свердловская область, г. Заречный, с. Мезенское, ул. Тракторная, дом 39.

4. Опубликовать настоящее постановление в Бюллетене официальных документов городского округа Заречный и разместить на официальном сайте городского округа Заречный (www.gorod-zarechny.ru).

Глава
городского округа Заречный

А.В. Захарцев

УТВЕРЖДЕНО

постановлением Главы

городского округа Заречный

от 02.06.2022 № 44-ПГ

«О назначении публичных слушаний по вопросу предоставления разрешения на условно разрешенный вид использования «Магазины» земельного участка с кадастровым номером 66:42:0701001:174 и местоположением: Свердловская область, г. Заречный, с. Мезенское, ул. Тракторная, дом 39»

Информационное оповещение о проведении публичных слушаний

1. В соответствии с действующим законодательством, Уставом городского округа Заречный, Положением об организации и проведении общественных обсуждений и публичных слушаний по вопросам градостроительной деятельности, деятельности в области земельных отношений и благоустройства на территории городского округа Заречный, утвержденным решением Думы городского округа Заречный от 30.08.2018 № 90-Р с изменениями, внесенными решением Думы городского округа Заречный от 29.08.2019 № 87-Р, проводятся публичные слушания по вопросу предоставления разрешения на условно разрешенный вид использования «Магазины» земельного участка с кадастровым номером 66:42:0701001:174 и местоположением: Свердловская область, г. Заречный, с. Мезенское, ул. Тракторная, дом 39.

2. Публичные слушания состоятся 20 июня 2022 года в 17.00 часов в конференц-зале административного здания, расположенного по адресу: Свердловская область, г.о. Заречный, с. Мезенское, ул. Тракторная, д. 38.

3. Участниками публичных слушаний по Проекту являются граждане, постоянно проживающие на территории села Мезенского городского округа Заречный Свердловской области, правообладатели земельных участков и (или) расположенных на них объектов капитального строительства, находящихся в границах села Мезенского, а также правообладатели помещений, являющихся частью указанных объектов капитального строительства.

4. Предложения и рекомендации по предлагаемому к обсуждению вопросу необходимо направлять в срок до 20 июня 2022 года:

1) посредством официального сайта городского округа Заречный (www.gorod-zarechny.ru);

2) в письменном виде в администрацию городского округа Заречный по адресу: г. Заречный, ул. Невского, д. 3, каб. 220, в рабочие дни с 8.00 часов до 16.00 часов (перерыв с 12.00 часов до 13.00 часов);

3) в письменной или устной форме в ходе проведения собрания участников публичных слушаний 20 июня 2022 года в 17.00 часов в конференц-зале административного здания по адресу: Свердловская область, г.о. Заречный, с. Мезенское, ул. Тракторная, д. 38.

5. Перед началом проведения публичных слушаний осуществляется регистрация участников публичных слушаний при предъявлении паспорта гражданина Российской Федерации либо иного документа, заменяющего паспорт гражданина Российской Федерации, установленного федеральным законодательством и документа, подтверждающего, что лицо является правообладателем земельного участка или объекта капитального строительства, находящихся в границах села Мезенского городского округа Заречный Свердловской области, а также помещений, являющихся частью указанных объектов капитального строительства.



АДМИНИСТРАЦИЯ ГОРОДСКОГО ОКРУГА ЗАРЕЧНЫЙ
ПОСТАНОВЛЕНИЕ

от 01.06.2022 № 720-П

г. Заречный

О внесении изменений в состав муниципальной оздоровительной комиссии городского округа Заречный, утвержденный постановлением администрации городского округа Заречный от 02.03.2022 № 252-П «О мерах по обеспечению организации отдыха, оздоровления и занятости детей и подростков городского округа Заречный в 2022 году»

В соответствии с Федеральными законами от 24 июля 1998 года № 124-ФЗ «Об основных гарантиях прав ребенка в Российской Федерации», от 06 октября 2003 года № 131-ФЗ «Об общих принципах организации местного самоуправления в Российской Федерации», от 27 июля 2010 года № 210-ФЗ «Об организации предоставления государственных и муниципальных услуг», законами Свердловской области от 15 июня 2011 года № 38-ОЗ «Об организации и обеспечении отдыха и оздоровления детей в Свердловской области», от 23 октября 1995 года № 28-ОЗ «О защите прав ребенка», от 12 декабря 2019 года № 120-ОЗ «Об областном бюджете на 2020 год и плановый период 2021 и 2022 годов», Постановлением Правительства Свердловской области от 03.08.2017 № 558-ПП «О мерах по организации и обеспечению отдыха и оздоровления детей в Свердловской области», решением Думы городского округа Заречный от 13.12.2021 № 57-Р "О бюджете городского округа Заречный на 2022 год и плановый период 2023-2024 годов", в целях реализации приоритетных национальных проектов «Образование» и «Здоровье» в муниципальном образовании, повышения качества предоставления услуг по организации оздоровления, труда и отдыха детей и подростков в 2022 годах, на основании ст. ст. 28, 31 Устава городского округа Заречный администрация городского округа Заречный

ПОСТАНОВЛЯЕТ:

1. Внести изменения в состав муниципальной оздоровительной комиссии городского округа Заречный, утвержденный постановлением администрации городского округа Заречный от 02.03.2022 № 252-П «О мерах по обеспечению организации отдыха, оздоровления и занятости детей и подростков городского округа Заречный в 2022 году» с изменениями, внесенными постановлением администрации городского округа Заречный от 08.04.2022 № 441-П, изложив в новой редакции (прилагается).

2. Опубликовать настоящее постановление в Бюллетене официальных документов городского округа Заречный и разместить на официальном сайте городского округа Заречный (www.gorod-zarechny.ru).

Глава
городского округа Заречный

А.В. Захарцев

Приложение
к постановлению администрации
городского округа Заречный
от 01.06.2022 № 720-П

СОСТАВ
муниципальной оздоровительной комиссии
городского округа Заречный

- | | |
|-------------------------------------|---|
| 1. Захарцев
Андрей Владимирович | - Глава городского округа Заречный, председатель комиссии |
| 2. Соломеина
Татьяна Леонидовна | - заместитель главы администрации городского округа Заречный по социальным вопросам, заместитель председателя комиссии |
| 3. Казакова
Татьяна Юрьевна | - главный специалист «МКУ Управление образования ГО Заречный», секретарь комиссии |
| Члены комиссии: | |
| 4. Гомзикова
Ольга Анатольевна | - заведующий педиатрическим отделением поликлиники ФБУЗ МСЧ-32 ФМБА России
(по согласованию) |
| 5. Гуторова
Юлия Фаисовна | - управляющий делами администрации городского округа Заречный |
| 6. Дильмиева
Анна Павловна | - председатель ТКДН и ЗП города Заречного администрации Южного управленческого округа Свердловской области (по согласованию) |
| 7. Ким
Максим Григорьевич | - заместитель начальника по развитию и качеству образования МКУ «Управление образования ГО Заречный» |
| 8. Кокшарова
Ольга Радиславовна | - заместитель директора ГКУ службы занятости населения Свердловской области «Асбестовский ЦЗ» (по согласованию) |
| 9. Бахилина
Маргарита Николаевна | - и.о. директора МКУ ГО Заречный «ДЕЗ» |
| 10. Онисенко
Тамара Васильевна | - начальник Территориального отраслевого исполнительного органа государственной власти Свердловской области — Управление социальной политики Министерства социальной политики Свердловской области № 10 (по согласованию) |
| 11. Петунина
Галина Федоровна | - директор МБОУ ДО ГО Заречный «ЦДТ» |
| 12. Поморцев
Сергей Владимирович | - начальник отдела безопасности и жизнедеятельности МКУ «Управление образования ГО Заречный» |
| 13. Рьжкина
Ирина Владимировна | - руководитель Межрегионального управления № 32 Федерального медико-биологического агентства – главный государственный санитарный врач по городу Заречный, рабочему поселку Малышева Свердловской области (по согласованию) |
| 14. Ролдугина
Татьяна Дмитриевна | - главный врач ФГБУЗ ЦГИЭ № 32 ФМБА России
(по согласованию) |

15. Сажин Федор Викторович - начальник МО МВД России "Заречный", подполковник полиции (по согласованию)
16. Скоробогатова Яна Александровна - начальник МКУ «УКС и МП ГО Заречный»
17. Соснова Ольга Геннадьевна - начальник Финансового управления администрации городского округа Заречный
18. Шонохова Светлана Ивановна - начальник ФБУЗ МСЧ № 32 ФМБА России (по согласованию)
19. Юсупов Эльдар Шамхалович - начальник ОНД и ПР Белоярского ГО, ГО В. Дуброво, ГО Заречный УНД и ПР ГУ МЧС России по Свердловской области, подполковник внутренней службы (по согласованию)
20. Язов Дмитрий Анатольевич - начальник Асбестовского ОВО - филиала ФКГУ «УВО ВНГ России по Свердловской области» (по согласованию)



АДМИНИСТРАЦИЯ ГОРОДСКОГО ОКРУГА ЗАРЕЧНЫЙ
ПОСТАНОВЛЕНИЕ

от 02.06.2022 № 726-П

г. Заречный

**Об обеспечении питанием обучающихся по очной форме обучения
в муниципальных общеобразовательных организациях
городского округа Заречный в 2022 - 2023 учебном году**

В соответствии со статьей 37 Федерального закона от 29 декабря 2012 года № 273-ФЗ «Об образовании в Российской Федерации», статьей 22 Закона Свердловской области от 15 июля 2013 года № 78-ОЗ «Об образовании в Свердловской области», Законом Свердловской области от 20 ноября 2009 года № 100-ОЗ «О социальной поддержке многодетных семей в Свердловской области», Постановлением Правительства Свердловской области от 05.03.2014 № 146-ПП «Об обеспечении бесплатным горячим питанием обучающихся по очной форме обучения в государственных общеобразовательных организациях Свердловской области, муниципальных общеобразовательных организациях, частных общеобразовательных организациях и обособленных структурных подразделениях государственных образовательных организаций Свердловской области по имеющим государственную аккредитацию основным общеобразовательным программам, а также обучающихся по очной форме обучения в государственных профессиональных образовательных организациях Свердловской области, реализующих образовательные программы среднего профессионального образования в сфере искусств, и обособленных структурных подразделениях таких государственных профессиональных образовательных организаций Свердловской области по основным общеобразовательным программам и по образовательным программам среднего профессионального образования в сфере искусств, интегрированным с образовательными программами основного общего и среднего общего образования», Постановлением Правительства Свердловской области от 03.09.2020 № 621-ПП «Об организации бесплатного горячего питания обучающихся, получающих начальное общее образование в государственных образовательных организациях Свердловской области и муниципальных общеобразовательных организациях, расположенных на территории Свердловской области», во исполнение постановления Главного государственного санитарного врача Российской Федерации от 27.10.2020 № 32 «Об утверждении санитарно-эпидемиологических правил и норм СанПиН 2.3/2.4.3590-20 «Санитарно-эпидемиологические требования к организации общественного питания населения», в целях укрепления здоровья и профилактики хронических заболеваний детей, обеспечения полноценным питанием обучающихся, создания равных условий получения образования обучающимися из различных социальных слоев населения, на основании ст. ст. 28, 31 Устава городского округа Заречный администрация городского округа Заречный

ПОСТАНОВЛЯЕТ:

1. Утвердить нормативы финансовых затрат с 01 сентября 2022 года:

1) по обеспечению бесплатным одноразовым горячим питанием обучающихся в 1-11-х классах муниципальных общеобразовательных организаций:

среднемесячная стоимость питания 87 рублей 00 копеек в день, в том числе стоимость набора продуктов питания 60 рублей 90 копеек, на одного человека из числа обучающихся в 1-4-х классах, за исключением обучающихся с ограниченными возможностями здоровья, в том числе детей-инвалидов;

среднемесячная стоимость питания 99 рублей 10 копеек в день, в том числе стоимость набора продуктов питания 70 рублей 80 копеек, на одного человека из числа обучающихся в 5-11-х классах из семей, имеющих среднедушевой доход ниже величины прожиточного минимума, установленного в Свердловской области (основание: заявление родителей, наличие обучающегося в реестре получателей субсидий на льготное питание в общеобразовательных организациях городского округа Заречный (далее - Реестр), выданном Территориальным отраслевым исполнительным органом государственной власти Свердловской области — Управлением социальной политики Министерства социальной политики Свердловской области № 10 (в случае отсутствия обучающегося в Реестре на льготное питание - справка Территориального отраслевого исполнительного органа государственной власти Свердловской области — Управления социальной политики Министерства социальной политики Свердловской области № 10 о среднедушевом доходе семьи), приказ директора муниципальной общеобразовательной организации;

среднемесячная стоимость питания 99 рублей 10 копеек в день, в том числе стоимость набора продуктов питания 70 рублей 80 копеек, на одного человека из числа обучающихся в 5-11-х классах из многодетных семей (основание: заявление родителей, удостоверение многодетной семьи, копия которого заверяется руководителем муниципальной

общеобразовательной организации, приказ директора муниципальной общеобразовательной организации);

среднемесячная стоимость питания 99 рублей 10 копеек в день, в том числе стоимость набора продуктов питания 70 рублей 80 копеек, на одного человека из числа обучающихся в 5-11-х классах детей-сирот, детей, оставшихся без попечения родителей (опекаемых) (основание: заявление законных представителей обучающегося, решение отдела опеки и попечительства, приказ директора муниципальной общеобразовательной организации);

2) по обеспечению бесплатным двухразовым горячим питанием обучающихся с ограниченными возможностями здоровья (основание: заявление родителя, копия протокола психолого-медико-педагогической комиссии, приказ директора муниципальной общеобразовательной организации), в том числе детей-инвалидов в муниципальных общеобразовательных организациях (основание: заявление родителя, документы, подтверждающие указанный статус, приказ директора муниципальной общеобразовательной организации);

среднемесячная стоимость питания 191 рубль 40 копеек в день, в том числе стоимость набора продуктов питания 133 рубля 90 копеек, на одного человека из числа обучающихся в 1-4-х классах;

среднемесячная стоимость питания 218 рублей 00 копеек в день, в том числе стоимость набора продуктов питания 155 рублей 70 копеек, на одного человека из числа обучающихся в 5-11-х классах.

Конкретный норматив финансовых затрат на 2022 – 2023 учебный год в соответствии с п.п. 1, 2 настоящего пункта определяется по результатам проведения конкурсных мероприятий в рамках соблюдения Федерального закона от 05 апреля 2013 года № 44-ФЗ «О контрактной системе в сфере закупок товаров, работ, услуг для обеспечения государственных и муниципальных нужд».

2. Среднемесячная стоимость, указанная в пункте 1 настоящего постановления, с 01 января 2023 подлежит индексации на 4%.

3. Финансирование расходов, связанных с обеспечением питанием обучающихся в муниципальных общеобразовательных организациях городского округа Заречный за счет средств областного бюджета, осуществляется исходя из фактического посещения обучающихся указанных организаций.

4. Финансирование расходов, связанных с обеспечением питанием обучающихся по очной форме обучения в муниципальных общеобразовательных организациях городского округа Заречный, производится за счет субсидий из областного бюджета местным бюджетам на обеспечение питанием обучающихся в муниципальных общеобразовательных организациях в соответствии с Порядком предоставления субсидий из областного бюджета местным бюджетам на обеспечение питанием обучающихся в муниципальных общеобразовательных организациях, утвержденным Постановлением Правительства Свердловской области от 19.12.2019 № 920-ПП «Об утверждении государственной программы Свердловской области «Развитие системы образования и реализация молодежной политики в Свердловской области до 2025 года».

5. МКУ «Управление образования ГО Заречный»:

1) обеспечить контроль:

за совершенствованием системы школьного питания, внедрением новых форм и методов обслуживания, новых технологий;

за соблюдением режима питания обучающихся;

за проведением целенаправленной агитационно-просветительской работы с родителями и детьми с целью увеличения числа детей, получающих горячее питание за счет средств родителей, и льготных категорий обучающихся;

по созданию в муниципальных общеобразовательных организациях постоянного общественно-административного мониторинга качества питания;

за реализацией в муниципальных общеобразовательных организациях образовательных программ (подпрограмм) по вопросам рационального питания;

за соблюдением требований законодательства при организации питания и осуществлением ежедневного производственного контроля бракеражными комиссиями организаций;

по замене и модернизации торгово-технологического оборудования школьных столовых;

за целевым использованием бюджетных средств.

6. Руководителям муниципальных общеобразовательных организаций:

1) организовать питание обучающихся в соответствии с требованиями, установленными федеральными санитарно-эпидемиологическими правилами и нормами СанПиН 2.3/2.4.3590-20 «Санитарно-эпидемиологические требования к организации общественного питания населения» за счет средств областного бюджета, а также за счет родительской платы;

2) обеспечить с 01 сентября 2022 года заключение муниципальных контрактов (договоров) на организацию питания обучающихся в общеобразовательных организациях в соответствии с Федеральным законом от 05 апреля 2013 года № 44-ФЗ «О контрактной системе в сфере закупок, товаров, работ, услуг для обеспечения государственных и муниципальных нужд»;

3) обеспечить с 01 сентября 2022 года заключение договоров безвозмездного пользования помещениями и оборудованием пищеблоков муниципальных общеобразовательных организаций;

4) обеспечить принятие локальных нормативных актов, регламентирующих организацию питания обучающихся в муниципальной общеобразовательной организации;

5) обеспечить расходование денежных средств на организацию питания обучающихся в муниципальных общеобразовательных организациях в пределах ассигнований, лимитов бюджетных обязательств и субсидий, выделенных на указанные цели в 2022-2023 годах;

6) обеспечить в 2022-2023 учебном году охват обучающихся горячим питанием не менее 95,5 процента, в

том числе двухразовым горячим питанием, в соответствии с действующим законодательством;

7) организовать проведение работы по формированию культуры здорового питания в муниципальной общеобразовательной организации с учетом возрастных и индивидуальных особенностей обучающихся;

8) обеспечить соблюдение дополнительных мер по обеспечению санитарно-эпидемиологических требований и правил в соответствии СанПиН 3.1/2.4.3598-20 «Санитарно-эпидемиологические требования к устройству, содержанию и организации работы образовательных организаций и других объектов социальной инфраструктуры для детей и молодежи» в условиях распространения новой коронавирусной инфекции (COVID-19);

9) обеспечить предоставление в МКУ «Управление образования ГО Заречный» отчетов об организации питания обучающихся в муниципальных общеобразовательных организациях:

ежемесячно, не позднее 15 числа каждого месяца, следующего за отчетным, по форме согласно приложению

№ 1 к настоящему постановлению;

ежеквартально, не позднее 10 числа месяца, следующего за отчетным кварталом, по форме согласно приложению

№ 2 к настоящему постановлению;

10) обеспечить контроль за качеством питания в муниципальных общеобразовательных организациях.

7. Рекомендовать ФБУЗ МСЧ № 32 ФМБА России (Шонохова С.И.):

1) проводить обучение медицинских работников, закрепленных за муниципальными общеобразовательными организациями, по вопросам организации рационального питания;

2) осуществлять разъяснительную работу в муниципальных общеобразовательных организациях и средствах массовой информации по вопросам рационального питания;

3) обеспечить осуществление медицинскими работниками, закрепленными за муниципальными общеобразовательными организациями, постоянного контроля за соблюдением санитарных правил хранения, приготовления и сроков реализации пищевых продуктов, используемых в питании обучающихся в муниципальных общеобразовательных организациях, а также за качеством приготовления пищи.

8. Разместить информацию о предоставлении (осуществлении) муниципальной услуги (обеспечение бесплатным питанием) в Единой государственной информационной системе социального обеспечения в соответствии с Федеральным законом от 17 июля 1999 года № 178-ФЗ «О государственной социальной помощи».

9. Признать утратившим силу постановление администрации городского округа Заречный от 17.07.2019 № 748-П «Об обеспечении питанием обучающихся по очной форме обучения в муниципальных общеобразовательных организациях городского округа Заречный в 2019-2022 годах» с изменениями, внесенными постановлениями администрации городского округа Заречный от 13.01.2020 № 10-П, от 17.01.2020 № 37-П, от 22.10.2020 № 816-П.

10. Опубликовать настоящее постановление в Бюллетене официальных документов городского округа Заречный и разместить на официальном сайте городского округа Заречный (www.gorod-zarechny.ru).

Глава
городского округа Заречный

А.В. Захарцев

Приложение № 1
к постановлению администрации
городского округа Заречный
от 02.06.2022 № 726-П

ОТЧЕТ

о расходах, в целях финансирования которых предоставлена субсидия

(наименование образовательного учреждения)

на _____ 20__ г.

Наименование показателя	Величина показателя
Численность учащихся 1–4 классов – всего, человек*	
в том числе:	
- обучающихся начальных классов, не имеющих льготных категорий	
- детей-сирот, детей, оставшихся без попечения родителей, лиц из числа детей-сирот и детей, оставшихся без попечения родителей, человек*	
- детей из семей, имеющих среднедушевой доход ниже величины прожиточного минимума, установленного в Свердловской области, человек*	
- детей из многодетных семей, человек*	
- обучающихся с ограниченными возможностями здоровья, в том числе детей-инвалидов всего, человек*	
в том числе	
детей-инвалидов	
обучающихся с ограниченными возможностями здоровья	
- обучающихся с ограниченными возможностями здоровья, в том числе детей-инвалидов, в муниципальных образовательных организациях, осваивающих основные общеобразовательные программы на дому, родителям (законным представителям) которых предоставляется денежная компенсация, человек*, всего	
в том числе детей-инвалидов, в муниципальных образовательных организациях, осваивающих основные общеобразовательные программы на дому, родителям (законным представителям) которых предоставляется денежная компенсация, человек*	
в том числе обучающихся с ограниченными возможностями здоровья в муниципальных образовательных организациях, осваивающих основные общеобразовательные программы на дому, родителям (законным представителям) которых предоставляется денежная компенсация, человек*	
Количество обучающихся 1-4 классов из числа отдельных категорий, осваивающих основные общеобразовательные программы с применением электронного обучения и дистанционных образовательных технологий, которым выплачена денежная компенсация (справочно) - всего, человек**	
в том числе:	
обучающихся 1-4 классов из числа отдельных категорий, осваивающих основные общеобразовательные программы с применением электронного обучения и дистанционных образовательных технологий, которым выплачена денежная компенсация, человек**	
обучающихся 1-4 классов детей-инвалидов, осваивающих основные общеобразовательные программы с применением электронного обучения и дистанционных образовательных технологий, которым выплачена денежная компенсация, человек**	
обучающихся 1-4 классов с ограниченными возможностями здоровья, осваивающих основные общеобразовательные программы с применением электронного обучения и дистанционных образовательных технологий, которым выплачена денежная компенсация, человек**	
Количество учебных дней 1–4 классов, дней***	

Количество учебных дней 1–4 классов, осваивающих основные общеобразовательные программы на дому, дней***	
Количество учебных дней, в которые обучающимися из числа отдельных категорий осуществлялось освоение образовательных программ начального общего образования с применением электронного обучения и дистанционных образовательных технологий, организованных образовательной организацией, дней***	
Количество учебных дней, в которые детьми-инвалидами осуществлялось освоение образовательных программ начального общего образования с применением электронного обучения и дистанционных образовательных технологий, организованных образовательной организацией, дней***	
Количество учебных дней, в которые обучающимися с ограниченными возможностями здоровья осуществлялось освоение образовательных программ начального общего образования с применением электронного обучения и дистанционных образовательных технологий, организованных образовательной организацией, дней***	
Численность учащихся 5–11 классов, нуждающихся в социальной поддержке, – всего, человек*	
в том числе:	
- детей-сирот, детей, оставшихся без попечения родителей, лиц из числа детей-сирот и детей, оставшихся без попечения родителей, человек*	
- детей из семей, имеющих среднедушевой доход ниже величины прожиточного минимума, установленного в Свердловской области, человек*	
- детей из многодетных семей, человек*	
- учащихся с ограниченными возможностями здоровья, в том числе детей-инвалидов всего, человек*	
в том числе	
детей-инвалидов	
обучающихся с ограниченными возможностями здоровья	
- обучающихся с ограниченными возможностями здоровья, в том числе детей-инвалидов, в муниципальных образовательных организациях, осваивающих основные общеобразовательные программы на дому, родителям (законным представителям) которых предоставляется денежная компенсация, человек*, всего	
в том числе детей-инвалидов, в муниципальных образовательных организациях, осваивающих основные общеобразовательные программы на дому, родителям (законным представителям) которых предоставляется денежная компенсация, человек*	
в том числе обучающихся с ограниченными возможностями здоровья в муниципальных образовательных организациях, осваивающих основные общеобразовательные программы на дому, родителям (законным представителям) которых предоставляется денежная компенсация, человек*	
Количество обучающихся 5-11 классов из числа отдельных категорий (в том числе обучающихся с ОВЗ), осваивающих основные общеобразовательные программы с применением электронного обучения и дистанционных образовательных технологий, которым выплачена денежная компенсация **	
обучающихся 5-11 классов из числа отдельных категорий, осваивающих основные общеобразовательные программы с применением электронного обучения и дистанционных образовательных технологий, которым выплачена денежная компенсация, человек**	
обучающихся 5-11 классов детей-инвалидов, осваивающих основные общеобразовательные программы с применением электронного обучения и дистанционных образовательных технологий, которым выплачена денежная компенсация, человек**	

обучающихся 5-11 классов с ограниченными возможностями здоровья, осваивающих основные общеобразовательные программы с применением электронного обучения и дистанционных образовательных технологий, которым выплачена денежная компенсация, человек**	
Количество учебных дней 5–11 классов, дней***	
Количество учебных дней 5–11 классов, осваивающих основные общеобразовательные программы на дому, дней***	
Количество учебных дней, в которые обучающимися из числа отдельных категорий осуществлялось освоение образовательных программ начального общего образования с применением электронного обучения и дистанционных образовательных технологий, организованных образовательной организацией, дней***	
Количество учебных дней, в которые обучающимися с ограниченными возможностями здоровья осуществлялось освоение образовательных программ начального общего образования с применением электронного обучения и дистанционных образовательных технологий, организованных образовательной организацией, дней***	
Средняя стоимость при одноразовом (завтрак или обед) питании учащихся 1–4 классов, рублей*	
Средняя стоимость при двухразовом (завтрак и обед) питании учащихся 1–4 классов, рублей*	
Средняя стоимость при одноразовом (завтрак или обед) питании учащихся 5–11 классов, рублей*	
Средняя стоимость при двухразовом (завтрак и обед) питании учащихся 5–11 классов, рублей*	
Размер денежной компенсации родителям (законным представителям) обучающихся с ограниченными возможностями здоровья, в том числе детей-инвалидов, в муниципальных образовательных организациях, осваивающих основные общеобразовательные программы на дому, рублей (1–4 классов)*	
Размер денежной компенсации родителям (законным представителям) обучающегося из числа отдельных категорий, осваивающего образовательные программы начального общего образования с применением электронного обучения и дистанционных образовательных технологий в образовательной организации, рублей*	
Размер денежной компенсации для обучающегося с ограниченными возможностями здоровья, осваивающего образовательные программы начального общего образования с применением электронного обучения и дистанционных образовательных технологий в образовательной организации, рублей*	
Размер денежной компенсации родителям (законным представителям) обучающихся с ограниченными возможностями здоровья, в том числе детей-инвалидов, в муниципальных образовательных организациях, осваивающих основные общеобразовательные программы на дому, рублей (5–11 классов)*	
Размер денежной компенсации родителям (законным представителям) обучающегося из числа отдельных категорий, осваивающего образовательные программы основного общего и среднего общего образования с применением электронного обучения и дистанционных образовательных технологий в образовательной организации, рублей*	
Размер денежной компенсации для обучающегося с ограниченными возможностями здоровья, осваивающего образовательные программы основного общего и среднего общего образования с применением электронного обучения и дистанционных образовательных технологий в образовательной организации, рублей*	
Получено средств из областного бюджета, рублей***	
Объем средств, перечисленный на лицевые счета общеобразовательных организаций, рублей***	
Кассовый расход, произведенный общеобразовательными организациями - всего, рублей***	
Кассовый расход, произведенный общеобразовательными организациями на предоставление питания обучающихся 1–4 классов, рублей***	
в том числе:	

- кассовый расход, произведенный общеобразовательными организациями на предоставление питания детям начальных классов, без льготных категорий, рублей****	
- кассовый расход, произведенный общеобразовательными организациями на предоставление питания детям-сиротам, детям, оставшимся без попечения родителей, лицам из числа детей-сирот и детей, оставшихся без попечения родителей, рублей****	
- кассовый расход, произведенный общеобразовательными организациями на предоставление питания детям из семей, имеющих среднедушевой доход ниже величины прожиточного минимума, установленного в Свердловской области, рублей****	
- кассовый расход, произведенный общеобразовательными организациями на предоставление питания детям из многодетных семей, рублей****	
- кассовый расход, произведенный общеобразовательными организациями на предоставление питания обучающимся с ограниченными возможностями здоровья, в том числе детям-инвалидам всего, рублей****	
в том числе	
кассовый расход, произведенный общеобразовательными организациями на предоставление питания детям-инвалидам	
кассовый расход, произведенный общеобразовательными организациями на предоставление питания обучающимся с ограниченными возможностями здоровья	
Кассовый расход, произведенный общеобразовательными организациями на выплату денежной компенсации родителям (законным представителям) обучающихся с ограниченными возможностями здоровья, в том числе детей-инвалидов, в муниципальных образовательных организациях, осваивающих основные общеобразовательные программы на дому, рублей****	
Кассовый расход, произведенный общеобразовательными организациями на выплату денежной компенсации родителям (законным представителям) обучающихся из числа отдельных категорий, осваивающих общеобразовательные программы начального общего образования с применением электронного обучения и дистанционных образовательных технологий в образовательной организации, человек****	
Кассовый расход, произведенный общеобразовательными организациями на выплату денежной компенсации родителям (законным представителям) обучающихся с ограниченными возможностями здоровья (в том числе дети-инвалиды), осваивающих общеобразовательные программы начального общего образования с применением электронного обучения и дистанционных образовательных технологий в образовательной организации, человек****	
Кассовый расход, произведенный общеобразовательными организациями на предоставление питания обучающимся 5–11 классов, нуждающимся в социальной поддержке, – всего, рублей****	
в том числе:	
- кассовый расход, произведенный общеобразовательными организациями на предоставление питания детям-сиротам, детям, оставшимся без попечения родителей, лицам из числа детей-сирот и детей, оставшихся без попечения родителей, рублей****	
- кассовый расход, произведенный общеобразовательными организациями на предоставление питания детям из семей, имеющих среднедушевой доход ниже величины прожиточного минимума, установленного в Свердловской области, рублей****	
- кассовый расход, произведенный общеобразовательными организациями на предоставление питания детям из многодетных семей, рублей****	
- кассовый расход, произведенный общеобразовательными организациями на предоставление питания обучающимся с ограниченными возможностями здоровья, в том числе детям-инвалидам, рублей****	
в том числе	
кассовый расход, произведенный общеобразовательными организациями на предоставление питания детям-инвалидам	

кассовый расход, произведенный общеобразовательными организациями на предоставление питания обучающимся с ограниченными возможностями здоровья	
- кассовый расход, произведенный общеобразовательными организациями на денежной компенсации родителям (законным представителям) обучающихся с ограниченными возможностями здоровья, в том числе детей-инвалидов, в муниципальных образовательных организациях, осваивающих основные общеобразовательные программы на дому, рублей***	
Кассовый расход, произведенный общеобразовательными организациями на выплату денежной компенсации родителям (законным представителям) обучающихся из числа отдельных категорий, осваивающих общеобразовательные программы основного общего и среднего образования с применением электронного обучения и дистанционных образовательных технологий в образовательной организации, человек***	
Кассовый расход, произведенный общеобразовательными организациями на выплату денежной компенсации родителям (законным представителям) обучающихся с ограниченными возможностями здоровья (в том числе дети-инвалиды), осваивающих общеобразовательные программы основного общего и среднего образования с применением электронного обучения и дистанционных образовательных технологий в образовательной организации, человек***	
Остаток неиспользованных средств на лицевых счетах общеобразовательных организаций, рублей***	
Остаток обязательств, исполненных, но не оплаченных в предшествующем финансовом году, рублей***	

* Строка заполняется по состоянию на 1 апреля текущего года, 1 июня текущего года, 1 октября текущего года, 1 января года, следующего за текущим годом.

** Строка заполняется по состоянию на 1 апреля текущего года, 1 июня текущего года, 1 октября текущего года, 1 января года, следующего за текущим годом, а также данная строка не учитывается при расчете общего количества обучающихся (количество обучающихся по данным строкам указывается справочно).

*** За период (за I квартал, за I полугодие, за 9 месяцев, за год).

Руководитель
общеобразовательной
организации

_____ (подпись) _____ (расшифровка подписи)

Ф.И.О. исполнителя

_____ (подпись) _____ (расшифровка подписи)

тел./адрес электронной почты _____

Приложение № 2

к постановлению администрации

городского округа Заречный

от 02.06.2022 № 726-П

Сведения о производственно-сетевых показателях муниципальных общеобразовательных организаций, в которых организовано бесплатное горячее питание обучающихся по программам начального общего образования, и предложения, предусматривающие уменьшение объема иного межбюджетного трансферта, при наличии экономии, полученной по результатам заключения муниципальных контрактов (договоров) на закупку товаров, работ, услуг для обеспечения муниципальных нужд

(наименование образовательного учреждения)

Наименование показателя	Значение показателя			Примечания
	Оценка на _____ год	Плановое значение	Фактическое значение	
1	2	3	4	5
Численность обучающихся по программам начального общего образования – всего, человек				
в том числе:				
численность обучающихся в 1 классах, человек				
численность обучающихся во 2–4 классах, человек				
из них:				
численность обучающихся 2-4 классов, обучающихся по 5-дневной учебной неделе, человек				
численность обучающихся 2-4 классов, обучающихся по 6-дневной учебной неделе, человек				
Численность обучающихся по программам начального общего образования, получающих бесплатное горячее питание – всего, человек				
в том числе:				
численность обучающихся в 1 классах, получающих бесплатное горячее питание, человек				
численность обучающихся во 2–4 классах, получающих бесплатное горячее питание, человек				
из них:				
численность обучающихся 2-4 классов, обучающихся по 5-дневной учебной неделе, получающих бесплатное горячее питание, человек				
численность обучающихся 2-4 классов, обучающихся по 6-дневной учебной неделе, получающих бесплатное горячее питание, человек				
Количество учебных дней обучающихся в 1 классах, дней****				
Количество учебных дней обучающихся 2-4 классов, обучающихся по 5-дневной учебной неделе, дней****				

Количество учебных дней обучающихся 2-4 классов, обучающихся по 6-дневной учебной неделе, дней****				
Количество дето-дней обеспечения бесплатным горячим питанием обучающихся в 1 классе				
Количество дето-дней обеспечения бесплатным горячим питанием обучающихся по 5-дневной учебной неделе во 2-4 классах				
Количество дето-дней обеспечения бесплатным горячим питанием обучающихся по 6-дневной учебной неделе во 2-4 классах				
Получено бюджетных средств (субсидии из областного бюджета), ВСЕГО, рублей****				
Кассовый расход, произведенный общеобразовательными организациями на предоставление питания обучающимся				
Остаток неиспользованных средств на лицевых счетах общеобразовательных организаций, ВСЕГО, рублей***				

* Отражаются данные с нарастающим итогом.

** Указываются причины неисполнения фактических показателей к плановым.

*** Строка заполняется по состоянию на 1 число месяца, следующего за отчетным периодом.

**** За отчетный период (нарастающим итогом).

Руководитель
общеобразовательной
организации

_____ (подпись) _____ (расшифровка подписи)

Ф.И.О. исполнителя

_____ (подпись) _____ (расшифровка подписи)

тел./адрес электронной почты _____



АДМИНИСТРАЦИЯ ГОРОДСКОГО ОКРУГА ЗАРЕЧНЫЙ
ПОСТАНОВЛЕНИЕ

от 03.06.2022 № 728-П

г. Заречный

Об утверждении порядка сообщения представителю нанимателя (работодателю) муниципальным служащим администрации городского округа Заречный о прекращении гражданства Российской Федерации, о приобретении гражданства (подданства) иностранного государства

В соответствии с пунктами 9 и 9.1 части 1 статьи 12 Федерального закона от 02 марта 2007 года № 25-ФЗ «О муниципальной службе в Российской Федерации», письмом Белоярской межрайонной прокуратуры от 12.05.2022 № 02.1-11-2022, на основании ст. ст. 28, 31 Устава городского округа Заречный администрация городского округа Заречный **ПОСТАНОВЛЯЕТ:**

1. Утвердить порядок сообщения представителю нанимателя (работодателю) муниципальным служащим администрации городского округа Заречный о прекращении гражданства Российской Федерации, о приобретении гражданства (подданства) иностранного государства (прилагается).
2. Контроль за исполнением настоящего постановления оставляю за собой.
3. Опубликовать настоящее постановление в Бюллетене официальных документов городского округа Заречный и разместить на официальном сайте городского округа Заречный (www.gorod-zarechny.ru).

Глава
городского округа Заречный

А.В. Захарцев

УТВЕРЖДЕН

постановлением администрации

городского округа Заречный

от 03.06.2022 № 728-П

«Об утверждении порядка сообщения представителю нанимателя (работодателю) муниципальным служащим администрации городского округа Заречный о прекращении гражданства Российской Федерации, о приобретении гражданства (подданства) иностранного государства»

ПОРЯДОК**сообщения муниципальным служащим администрации городского округа Заречный о прекращении гражданства Российской Федерации, о приобретении гражданства (подданства) иностранного государства**

1. Порядок сообщения представителю нанимателя (работодателю) муниципальным служащим администрации городского округа Заречный о прекращении гражданства Российской Федерации, о приобретении гражданства (подданства) иностранного государства (далее - Порядок) разработан в соответствии с пунктами 9 и 9.1 части 1 статьи 12 Федерального закона от 02 марта 2007 года № 25-ФЗ «О муниципальной службе в Российской Федерации» и устанавливает процедуру сообщения муниципальным служащим администрации городского округа Заречный в письменной форме представителю нанимателя (работодателю) о следующих фактах:

1) о прекращении гражданства Российской Федерации либо гражданства (подданства) иностранного государства - участника международного договора Российской Федерации, в соответствии с которым иностранный гражданин имеет право находиться на муниципальной службе (далее - о прекращении гражданства);

2) о приобретении гражданства (подданства) иностранного государства либо получении вида на жительство или иного документа, подтверждающего право на постоянное проживание гражданина на территории иностранного государства (далее - о приобретении гражданства).

2. Муниципальный служащий обязан сообщить Главе городского округа Заречный о прекращении гражданства, о приобретении гражданства в день, когда муниципальному служащему стало известно об этом, но не позднее пяти рабочих дней со дня прекращения гражданства, со дня приобретения гражданства в письменном виде по форме согласно приложению № 1 к настоящему Порядку (далее - сообщение).

3. В случае если о прекращении гражданства, о приобретении гражданства муниципальному служащему стало известно в выходные или праздничные дни, в период нахождения муниципального служащего в отпуске, командировке либо в период его временной нетрудоспособности, допускается направление сообщения представителю нанимателя (работодателю) посредством факсимильной, электронной связи с последующим представлением оригинала сообщения представителю нанимателя (работодателю) в течение первого рабочего дня после выходных или праздничных дней, окончания отпуска, командировки или периода временной нетрудоспособности соответственно.

4. В сообщении указываются:

1) фамилия, имя, отчество (последнее - при наличии) муниципального служащего, направившего сообщение, замещаемая им должность муниципальной службы;

2) наименование государства, в котором прекращено гражданство (подданство) (Российской Федерации либо иностранного государства - участника международного договора, в соответствии с которым иностранный гражданин имеет право находиться на муниципальной службе), дата прекращения гражданства - в случае прекращения гражданства (подданства);

3) наименование иностранного государства, в котором приобретено гражданство (подданство) либо получен вид на жительство или иной документ, подтверждающий право на постоянное проживание гражданина на территории иностранного государства, дата приобретения гражданства либо права на постоянное проживание гражданина на территории иностранного государства - в случае приобретения гражданства (подданства) либо получения вида на жительство или иного документа, подтверждающего право на постоянное проживание гражданина на территории иностранного государства;

4) дата составления сообщения и подпись муниципального служащего.

К сообщению прилагаются подтверждающие документы (копии).

5. Муниципальный служащий представляет сообщение Управляющему делами администрации городского округа Заречный.

6. Сообщение муниципального служащего подлежит регистрации Управляющим делами администрации городского округа Заречный в день его поступления.

В случае поступления сообщения в выходные или праздничные дни - в первый рабочий день, следующий за выходными или праздничными днями.

7. Сообщение муниципального служащего подлежит обязательной регистрации в Журнале регистрации сообщений о прекращении гражданства Российской Федерации, о приобретении гражданства (подданства) иностранного

государства по форме согласно приложению № 2 к настоящему Порядку (далее - Журнал).

8. Рассмотрение сообщения муниципального служащего осуществляет Управляющий дела администрации городского округа Заречный, в ходе которого он имеет право проводить собеседование с муниципальным служащим, направившим сообщение, получать дополнительные письменные пояснения по изложенным в сообщении обстоятельствам.

9. По результатам рассмотрения сообщения Управляющий делами администрации городского округа Заречный готовит заключение в день регистрации сообщения, которое должно содержать:

- 1) информацию, изложенную в сообщении;
- 2) информацию, полученную от муниципального служащего, направившего сообщение (при наличии);
- 3) вывод о наличии либо отсутствии выявленных при рассмотрении сообщения нарушений требований Федерального закона от 02 марта 2007 года № 25-ФЗ «О муниципальной службе в Российской Федерации» при прохождении муниципальной службы и предложение для принятия решения в соответствии с законодательством Российской Федерации.

10. Сообщение, заключение и подтверждающие документы (копии) в день регистрации сообщения направляются Управляющим делами администрации городского округа Заречный Главе городского округа Заречный или лицу, исполняющему его обязанности, для принятия решения.

11. Глава городского округа Заречный или лицо, исполняющее его обязанности, не позднее семи рабочих дней со дня регистрации сообщения принимает решение об освобождении от замещаемой должности и увольнении муниципального служащего в соответствии с законодательством Российской Федерации, если иное не предусмотрено законодательством Российской Федерации.

12. Сообщение муниципального служащего, заключение и подтверждающие документы (копии) приобщаются к личному делу муниципального служащего.

Приложение № 1
к Порядку сообщения представителю нанимателя
(работодателю) муниципальным служащим
администрации городского округа Заречный о
прекращении гражданства Российской Федерации,
о приобретении гражданства (подданства)
иностранного государства

СООБЩЕНИЕ

муниципального служащего администрации городского округа Заречный о прекращении гражданства Российской Федерации, о приобретении гражданства (подданства) иностранного государства

Главе городского округа Заречный

от _____
(фамилия, имя, отчество (последнее – при наличии)
муниципального служащего, замещаемая должность)

В соответствии с пунктами 9 и 9.1 части 1 статьи 12 Федерального закона от 02 марта 2007 года №25-ФЗ «О муниципальной службе в Российской Федерации» сообщая:

(указать: наименование государства, в котором прекращено гражданство (подданство) (Российской Федерации либо иностранного государства – участника международного договора, в соответствии с которым иностранный гражданин имеет право находится на муниципальной службе), дату прекращения гражданства – в случае прекращения гражданства (подданства); наименование иностранного государства, в котором приобретено гражданство (подданство) либо получен вид на жительство или иной документ, подтверждающий право на постоянное проживание гражданина на территории иностранного государства, дату приобретения гражданства либо права на постоянное проживание гражданина на территории иностранного государства – в случае приобретения гражданства (подданства) либо получения вида на жительство или иного документа, подтверждающего право на постоянное проживание гражданина на территории иностранного государства)

Достоверность сведений, изложенных в настоящем сообщении, подтверждаю.

К сообщению прилагаю следующие документы, подтверждающие прекращение гражданства Российской Федерации/приобретение гражданства (подданство) иностранного государства.

(дата)

(подпись)

(расшифровка подписи)

Приложение № 2
к Порядку сообщения представителю нанимателя
(работодателю) муниципальным служащим
администрации городского округа Заречный о
прекращении гражданства Российской Федерации,
о приобретении гражданства (подданства)
иностранного государства

ЖУРНАЛ
регистрации сообщений о прекращении гражданства Российской Федерации,
о приобретении гражданства (подданства) иностранного государства

№ п/п	Дата и время поступления сообщения	ФИО (последнее при наличии), должность муниципального служащего, направившего сообщение	Краткое изложение содержания сообщения	ФИО (последнее при наличии), должность и подпись принявшего сообщение	Сведения о принятом по сообщению решении с указанием даты принятия решения	Подпись муниципального служащего в получении копии сообщения с резолуцией руководителя органа местного самоуправления



АДМИНИСТРАЦИЯ ГОРОДСКОГО ОКРУГА ЗАРЕЧНЫЙ
ПОСТАНОВЛЕНИЕ

от 03.06.2022 № 731-П

г. Заречный

О внесении изменений в постановление администрации городского округа Заречный от 18.05.2022 № 640-П «Об утверждении тарифов на услуги, оказываемые Муниципальным казенным учреждением городского округа Заречный «Дирекция единого заказчика»

В соответствии с Федеральным законом от 06 октября 2003 года № 131-ФЗ «Об общих принципах организации местного самоуправления в Российской Федерации», Положением о порядке установления тарифов на услуги муниципальных предприятий и муниципальных учреждений городского округа Заречный, утвержденным постановлением администрации от 25.09.2018 № 817-П «Об утверждении Положения о муниципальной тарифной комиссии городского округа Заречный», учитывая решение муниципальной тарифной комиссии (протокол № 2 от 16.05.2022), на основании ст. ст. 28, 31 Устава городского округа Заречный администрация городского округа Заречный

ПОСТАНОВЛЯЕТ:

1. Внести в постановление администрации городского округа Заречный от 18.05.2022 № 640-П «Об утверждении тарифов на услуги, оказываемые Муниципальным казенным учреждением городского округа Заречный «Дирекция единого заказчика» следующие изменения:

1) в пункте 2 слова «в размере 50,00 рублей» заменить словами «в размере 50,00 рублей в месяц», слова «в размере 40,00 рублей» заменить словами «в размере 40,00 рублей в месяц».

2. Опубликовать настоящее постановление в Бюллетене официальных документов городского округа Заречный и разместить на официальном сайте городского округа Заречный (www.gorod-zarechny.ru).

3. Направить настоящее постановление в орган, осуществляющий ведение Свердловского областного регистра МНПА.

Глава
городского округа Заречный

А.В. Захарцев



АДМИНИСТРАЦИЯ ГОРОДСКОГО ОКРУГА ЗАРЕЧНЫЙ
ПОСТАНОВЛЕНИЕ

от 03.06.2022 № 734-П

г. Заречный

**О закреплении организаций за сборными эвакуационными пунктами на территории городского округа
Заречный**

В соответствии с Федеральным законом от 12 февраля 1998 года № 28-ФЗ «О гражданской обороне», постановлением Правительства Российской Федерации от 22.06.2004 № 303-ДСП «О порядке эвакуации населения, материальных и культурных ценностей в безопасные районы», Указом Губернатора Свердловской области от 05.12.2016 № 734-УГ/ДСП «Об утверждении Положения о планировании и проведении эвакуационных мероприятий на территории Свердловской области при военных конфликтах или вследствие этих конфликтов, а также при чрезвычайных ситуациях природного и техногенного характера», в целях организации работы по планированию, подготовке и проведению эвакуации населения в безопасные районы, и на основании ст. ст. 28, 31 Устава городского округа Заречный администрация городского округа Заречный

ПОСТАНОВЛЯЕТ:

1. Утвердить перечень организаций, продолжающих производственную деятельность в зонах возможных опасностей, переносящих производственную деятельность в военное время в безопасные районы, закрепленные за сборными эвакуационными пунктами, разворачиваемым на территории городского округа Заречный (прилагается).

2. Руководителям организаций, продолжающих производственную деятельность в зонах возможных опасностей и переносящих производственную деятельность в военное время в безопасные районы, организовать:

1) до 17 июня 2022 года корректировку (оформление новых) взаимосогласованных планов по осуществлению эвакуационных мероприятий и их обеспечению между организациями и администрациями муниципальных образований безопасных районов;

2) в течение 2022 года изучение и подготовку безопасных районов к размещению эвакуируемых работников и членов их семей, материальных ценностей организаций, жизнеобеспечению эвакуируемых в местах размещения.

3. Эвакуационной комиссии городского округа Заречный (Новиков А.В.) определить очередность прибытия на сборные эвакуационные пункты закрепленных организаций.

4. Контроль за исполнением настоящего постановления оставляю за собой.

5. Опубликовать настоящее постановление в Бюллетене официальных документов городского округа Заречный и разместить на официальном сайте городского округа Заречный (www.gorod-zarechny.ru)

Глава
городского округа Заречный

А.В. Захарцев

УТВЕРЖДЕН
постановлением администрации
городского округа Заречный
от 03.06.2022 № 734-П
«О закреплении организаций
за сборными эвакуационными пунктами на
территории городского округа Заречный»

Перечень

организаций, продолжающих производственную деятельность в зонах возможных опасностей и переносящих производственную деятельность в военное время в безопасные районы, закреплённые за сборными эвакуационными пунктами, разворачиваемым на территории городского округа Заречный

- СЭП № 1 -
1. Филиал АО «Концерн «Росэнергоатом» «Белоярская атомная станция»
 2. Предприятия, обеспечивающие деятельность Белоярской АЭС
- СЭП № 2 -
1. АО «Институт реакторных материалов»
 2. Уральский технологический колледж – филиал НИЯУ «МИФИ»
- СЭП № 3 -
1. Филиал АО «Концерн «Росэнергоатом» «Белоярская атомная станция»
 2. Предприятия, обеспечивающие деятельность Белоярской АЭС
- СЭП № 4 -
1. ТОИОГВСО Управление социальной политики МСП Свердловской области № 10
 2. Администрация городского округа Заречный
 3. Территориально обособленное рабочее место Межрайонной инспекции ФНС России № 29 по Свердловской области
 4. Клиентская служба ГУ Отделение пенсионного фонда РФ по Свердловской области в городском округе Заречный
 5. Межмуниципальный отдел по Асбестовскому, Заречному городским округам Управления Росреестра по Свердловской области
- СЭП № 5 -
1. ФБУЗ Медико-санитарная часть № 32 ФМБА России
 2. ФБУЗ «Центр гигиены и эпидемиологии № 32» ФМБА России
 3. «Межрегиональное управление № 32» ФМБА России
- СЭП № 6 -
1. Межмуниципальный отдел МВД России «Заречный»
 2. Белоярская межрайонная прокуратура
 3. Военный комиссариат города Заречный и Белоярского района Свердловской области
 4. Отдел по городу Заречному УФСБ по Свердловской области
 5. 99 ПСЧ 59 ОПС ФПС ГПС ГУ МЧС России по Свердловской области
 6. Отдел надзорной деятельности и профилактической работы Белоярского ГО, ГО В-Дуброво, ГО Заречный УНД и ПР ГУ МЧС России по Свердловской области
 7. ГКПТУ СО «ОПС Свердловской области № 19»



АДМИНИСТРАЦИЯ ГОРОДСКОГО ОКРУГА ЗАРЕЧНЫЙ
ПОСТАНОВЛЕНИЕ

от 03.06.2022 № 737-П

г. Заречный

О внесении изменений в Перечень, устанавливающий подведомственность муниципальных казенных учреждений главным распорядителям средств бюджета городского округа Заречный, утвержденный постановлением администрации городского округа Заречный от 13.01.2020 № 7-П

В соответствии со статьей 38.1 Бюджетного кодекса Российской Федерации, статьями 2, 4 Положения о бюджетном процессе в городском округе Заречный, утвержденного решением Думы городского округа Заречный от 30.08.2021 № 69-Р, на основании ст. ст. 28, 31 Устава городского округа Заречный администрация городского округа Заречный

ПОСТАНОВЛЯЕТ:

1. Внести в Перечень, устанавливающий подведомственность муниципальных казенных учреждений главным распорядителям средств бюджета городского округа Заречный, утвержденный постановлением администрации городского округа Заречный от 13.01.2020 № 7-П с изменениями, внесенными постановлениями администрации городского округа Заречный от 20.05.2022 № 650-П, от 27.05.2022 № 703-П, следующее изменение:

строку 3.5 исключить.

2. Распространить действие настоящего постановления на правоотношения, возникшие с 20 января 2022 года.

3. Опубликовать настоящее постановление в Бюллетене официальных документов городского округа Заречный и разместить на официальном сайте городского округа Заречный (www.gorod-zarechny.ru).

Глава
городского округа Заречный

А.В. Захарцев



АДМИНИСТРАЦИЯ ГОРОДСКОГО ОКРУГА ЗАРЕЧНЫЙ
ПОСТАНОВЛЕНИЕ

от 03.06.2022 № 743-П

г. Заречный

Об утверждении Комплексного плана мероприятий по предупреждению возникновения и распространения ящура на территории городского округа Заречный на 2022-2024 годы

В соответствии со статьей 2.2 Закона Российской Федерации от 14 мая 1993 года № 4979-1 «О ветеринарии», приказом Министерства сельского хозяйства Российской Федерации от 24.03.2021 № 157 «Об утверждении Ветеринарных правил осуществления профилактических, диагностических, ограничительных и иных мероприятий, установления и отмены карантина и иных ограничений, направленных на предотвращение распространения и ликвидацию очагов ящура», распоряжением Правительства Свердловской области от 29.04.2022 года № 178-РП «Об утверждении Плана мероприятий по предупреждению возникновения и распространения ящура на территории Свердловской области на 2022-2024 годы», письмом Федеральной службы по ветеринарному и фитосанитарному надзору от 19.01.2022 № ФС-КС-2/1061, во исполнение решения чрезвычайной противоэпизоотической комиссии (протокол от 18.02.2022 № 9) и в целях предотвращения возникновения и распространения ящура на территории городского округа Заречный, на основании ст. ст. 28, 31 Устава городского округа Заречный администрация городского округа Заречный

ПОСТАНОВЛЯЕТ:

1. Утвердить Комплексный план мероприятий по предупреждению возникновения и распространения ящура на территории городского округа Заречный на 2022-2024 годы (прилагается).
2. Контроль за исполнением настоящего распоряжения возложить на первого заместителя главы администрации городского округа Заречный О.П. Кириллова.
3. Опубликовать настоящее постановление в Бюллетене официальных документов городского округа Заречный и разместить на официальном сайте городского округа Заречный (www.gorod-zarechny.ru).

Глава
городского округа Заречный

А.В. Захарцев

УТВЕРЖДЕН
 постановлением администрации
 городского округа Заречный
 от 03.06.2022 № 743-П
 «Об утверждении Комплексного плана мероприятий
 по предупреждению возникновения и распространения ящура на
 территории городского округа Заречный
 на 2022-2024 годы»

**КОМПЛЕКСНЫЙ ПЛАН
 мероприятий по предупреждению возникновения и распространения ящура
 на территории городского округа Заречный на 2022–2024 годы**

Номер строки	Наименование мероприятия	Срок исполнения	Исполнитель
1	2	3	4
1.	Раздел 1. Мероприятия по профилактике ящура на территории Свердловской области		
2.	Проведение разъяснительной работы с собственниками (владельцами) восприимчивых к ящуру животных (далее – владельцы животных) и производителей животноводческой продукции, полученной от восприимчивых животных, в том числе от их убоя, по вопросам неукоснительного соблюдения условий, запретов и ограничений, в связи со статусом региона, на территории которого расположено хозяйство, установленным решением Россельхознадзора, путем размещения информации в средствах массовой информации (средства печати, телевидение, радио, интернет)	постоянно	Белоярское управление АПК и П, ГБУСО «Белоярская ветстанция», Администрация городского округа Заречный
3.	Оперативный обмен информацией по ящуру между территориальными органами федеральных органов исполнительной власти, исполнительными органами государственной власти Свердловской области, органами местного самоуправления городского округа Заречный	постоянно	Межрегиональное управление № 32 ФМБА России (по согласованию), МКУ ГО Заречный «Управление ГО и ЧС» (по согласованию), Белоярское управление АПК и П, ГБУСО «Белоярская ветстанция», Администрация ГО Заречный
4.	Проведение контрольных мероприятий по выявлению и пресечению незаконного перемещения животных и животноводческой продукции на автодорогах, расположенных на территории городского округа Заречный	по мере необходимости	МО МВД России "Заречный" (по согласованию), ГБУСО «Белоярская ветстанция»
5.	Раздел 2. Организация мониторинга и проведение мероприятий по контролю эпизоотической ситуации. Эпизоотологический надзор за ящуром у восприимчивых животных		

1	2	3	4
6.	Обеспечение регулярного клинического осмотра восприимчивых к ящуру животных с обязательной регистрацией результатов осмотра и количественных данных по числу обследуемых животных и производственным данным движения поголовья	постоянно	руководители животноводческих предприятий, крестьянских (фермерских) хозяйств, а также животноводческих хозяйств, находящихся в ведении федеральных органов исполнительной власти (по согласованию), ГБУСО «Белоярская ветстанция»
7.	Обеспечение наблюдения за состоянием здоровья восприимчивых к ящуру животных, обитающих в дикой среде	при проведении обследований территорий охотничьих угодий	Белоярское общество охотников.
8.	Осуществление немедленного информирования специалистов органов и организаций, входящих в систему Государственной ветеринарной службы Российской Федерации, о случаях подозрения на ящур с последующим отбором проб для лабораторных исследований в соответствии с ветеринарными правилами	в случае выявления в течение 24 часов	ГБУСО Белоярская ветстанция, юридические лица, индивидуальные предприниматели, осуществляющие виды деятельности в сфере охотничьего хозяйства (по согласованию), руководители животноводческих предприятий, личных подсобных хозяйств, крестьянских (фермерских) хозяйств, а также животноводческих хозяйств, находящихся в ведении федеральных органов исполнительной власти (по согласованию)
9.	Обеспечение выполнения профилактических мероприятий по ящуру в соответствии с планом диагностических исследований, ветеринарно-профилактических и противозoonотических мероприятий в хозяйствах всех форм собственности и со статусом региона, на территории которого расположено хозяйство, установленным решением Россельхознадзора	постоянно	ГБУСО «Белоярская ветстанция»
10.	Организация и проведение регулярных серологических и вирусологических исследований в соответствии с планом регионального государственного эпизоотического мониторинга по Свердловской области и Планом проведения федерального государственного эпизоотического мониторинга по Свердловской области с целью исключения возможной циркуляции вируса ящура среди восприимчивых к ящуру животных, в том числе обитающих в дикой фауне, а также для доказательства наличия вакцинированных против ящура животных в стадах Свердловской области	ежегодно	ГБУСО «Белоярская ветстанция»
11.	Раздел 3. Организационно-хозяйственные мероприятия по повышению защиты сельскохозяйственных организаций от заноса инфекции		
12.	Принятие мер по защите животноводческих объектов (включая перерабатывающие предприятия) от заноса и распространения возбудителя ящура	постоянно	руководители животноводческих предприятий, личных подсобных хозяйств, крестьянских (фермерских) хозяйств, а также животноводческих хозяйств, находящихся в ведении федеральных органов исполнительной власти (по согласованию)

1	2	3	4
13.	Осуществление работы животноводческих объектов в соответствии с ветеринарными правилами, в том числе в режиме «закрытого типа», в зависимости от вида объекта	постоянно	руководители животноводческих предприятий, личных подсобных хозяйств, крестьянских (фермерских) хозяйств, а также животноводческих хозяйств, находящихся в ведении федеральных органов исполнительной власти (по согласованию)
14.	Обеспечение сбора и утилизации биологических отходов в соответствии с Ветеринарными правилами перемещения, хранения, переработки и утилизации биологических отходов, утвержденными приказом Министрства сельского хозяйства Российской Федерации от 26.10.2020 № 626 «Об утверждении Ветеринарных правил перемещения, хранения, переработки и утилизации биологических отходов»	постоянно	руководители животноводческих предприятий, личных подсобных хозяйств, крестьянских (фермерских) хозяйств, а также животноводческих хозяйств, находящихся в ведении федеральных органов исполнительной власти (по согласованию)
15.	Регулярное проведение учений по проведению профилактических, диагностических, ограничительных и иных мероприятий, установления и отмены карантин и иных ограничений, направленных на предотвращение распространения и ликвидацию очагов ящура	ежегодно	ГБУСО «Белоярская ветстанция»
16.	Проведение совместных мероприятий по контролю соблюдения ветеринарного законодательства Российской Федерации хозяйствующими субъектами независимо от их подчиненности и форм собственности	по мере необходимости	ГБУСО «Белоярская ветстанция»
17.	Проведение обучения ветеринарных специалистов и иных заинтересованных лиц по отбору проб патологического материала для лабораторных исследований, их хранению и транспортировке	ежегодно	ГБУСО «Белоярская ветстанция»
18.	Раздел 4. Организационно-хозяйственные мероприятия по предупреждению возникновения ящура в муниципальных образованиях		
19.	Разработка и утверждение планов мероприятий по предупреждению возникновения и распространения ящура на территории городского округа Заречный	ежегодно	Администрация городского округа Заречный, Руководитель ГБУСО «Белоярская ветстанция»
20.	Определение мест для экстренного уничтожения трупов (туш) животных и биологических отходов, обеспечение своевременной утилизации трупов сельскохозяйственных и диких животных	постоянно	Администрация городского округа Заречный
21.	Проведение комиссионных проверок мест торговли продукцией животноводства, в том числе уличной торговли, с целью выявления фактов несанкционированной торговли	в соответствии с планом проверок	Администрация городского округа Заречный, ГБУСО «Белоярская ветстанция»
22.	Организация совместных проверок хозяйствующих субъектов, осуществляющих деятельность в сфере производства и оборота продукции животноводства	в соответствии с планом проверок	Межрегиональное управление № 32 ФМБА России (по согласованию), ГБУСО «Белоярская ветстанция»
23.	Обеспечение контроля проведения дезинфекции, дератизации в организациях торговли, включая продовольственные склады, предприятия общественного питания, и выполнением требований по обработке автотранспорта для перевозки продуктов	постоянно	ГБУСО «Белоярская ветстанция»

1	2	3	4
24.	<p>Оказание содействия Департаменту ветеринарии Свердловской области, Управлению Федеральной службы по ветеринарному и фитосанитарному надзору по Свердловской области при проведении мероприятий по предупреждению возникновения и распространения ящура в соответствии с законодательством Российской Федерации</p>	по мере необходимости	МО МВД России "Заречный" (по согласованию), МКУ ГО Заречный «Управление ГО и ЧС» (по согласованию)
25.	<p>Обеспечение создания и поддержания запаса материальных ресурсов, дезинфицирующих и инсектоакарицидных средств, необходимых для предупреждения распространения ящура</p>	постоянно	<p>Руководитель ГБУСО «Белоярская ветстанция»; руководители животноводческих предприятий, личных подсобных хозяйств, крестьянских (фермерских) хозяйств, а также животноводческих хозяйств, находящихся в ведении федеральных органов исполнительной власти (по согласованию)</p>



АДМИНИСТРАЦИЯ ГОРОДСКОГО ОКРУГА ЗАРЕЧНЫЙ
ПОСТАНОВЛЕНИЕ

от 03.06.2022 № 744-П

г. Заречный

О внесении изменений в Перечень пожарных гидрантов на водопроводных сетях на территории городского округа Заречный, утвержденный постановлением администрации городского округа Заречный от 11.06.2020 № 421–П «Об утверждении перечня источников пожарного водоснабжения, расположенных на территории городского округа Заречный»

В целях обеспечения пожарной безопасности на территории городского округа Заречный, на основании ст. ст. 28, 31 Устава городского округа Заречный администрация городского округа Заречный

ПОСТАНОВЛЯЕТ:

1. Внести изменения в Перечень пожарных гидрантов на водопроводных сетях на территории городского округа Заречный, утвержденный постановлением администрации городского округа Заречный от 11.06.2020 № 421–П с изменением, внесенным постановлением администрации городского округа Заречный от 20.04.2022 № 507-П, изложив его в новой редакции (прилагается).

2. Опубликовать настоящее постановление в Бюллетене официальных документов городского округа Заречный и на официальном сайте городского округа Заречный (www.gorod-zarechny.ru).

Глава
городского округа Заречный

А.В. Захарцев

ПРИЛОЖЕНИЕ

к постановлению администрации
городского округа Заречный

от 03.06.2022 № 744-П

ПЕРЕЧЕНЬ
пожарных гидрантов на водопроводных сетях
городского округа Заречный

№ п/п	Номер пожарного гидранта	Месторасположение	Наименование эксплуатирующей организации
1	2	3	4
По городскому округу Заречный			
1.	79	напротив ж/д ул. Алещенкова, д. 11	АО «Акватех»
2.	79а	ул. Алещенкова, д. 7	АО «Акватех»
3.	81	напротив ж/д ул. Алещенкова, д. 1	АО «Акватех»
4.	128	район ж/д ул. Алещенкова, д. 18	АО «Акватех»
5.	129	ул. Алещенкова, д. 14	АО «Акватех»
6.	130	напротив ул. Алещенкова, д. 17 со стороны СОИШ № 7	АО «Акватех»
7.	135	напротив ж/д ул. Алещенкова, д. 23	АО «Акватех»
8.	136	напротив ж/д ул. Алещенкова, д. 25	АО «Акватех»
9.	16	пересечение улиц Бажова, Р. Люксембург	АО «Акватех»
10.	17	пересечение улиц Бажова, Островского	АО «Акватех»
11.	18	ул. Бажова, район библиотеки	АО «Акватех»
12.	19	ул. Бажова, д. 28	АО «Акватех»
13.	107	между военкоматом и базой ОРСа	АО «Акватех»
14.	20	ул. Горького, д. 6	АО «Акватех»
15.	22	ул. Горького, напротив Администрации МСЧ	АО «Акватех»
16.	60	напротив ж/д ул. Кл. Цеткин, д. 5	АО «Акватех»
17.	61	напротив ж/д ул. Кл. Цеткин, д. 7	АО «Акватех»
18.	62	напротив ж/д ул. Кл. Цеткин, д. 9	АО «Акватех»
19.	63	напротив ж/д ул. Кл. Цеткин, д. 11	АО «Акватех»
20.	64	между ж/д ул. Кл. Цеткин, д. 13 и 15	АО «Акватех»
21.	65	пересечение улиц Бажова, Кл. Цеткин	АО «Акватех»
22.	66	ул. Кл. Цеткин, д. 19	АО «Акватех»
23.	67	напротив ж/д ул. Кл. Цеткин, д. 21	АО «Акватех»
24.	68	между ж/д ул. Кл. Цеткин, д. 21 и 23	АО «Акватех»
25.	69	ул. Кл. Цеткин, д. 23 со стороны ж/д ул. Кл. Цеткин, д. 21	АО «Акватех»
26.	70	напротив ж/д ул. Кл. Цеткин, д. 23	АО «Акватех»
27.	71	пересечение улиц Кл. Цеткин, Курчатова	АО «Акватех»
28.	56	ул. Курчатова, д. 2	АО «Акватех»
29.	57	ул. Курчатова, д. 4	АО «Акватех»
30.	58	ул. Курчатова, д. 6	АО «Акватех»
31.	59	ул. Курчатова, д. 8	АО «Акватех»
32.	72	пересечение улиц Курчатова, Таховская	АО «Акватех»
33.	73	между гостиницей «Тахов» и ж/д Курчатова, д. 21	АО «Акватех»
34.	74	ул. Курчатова, д. 23, район МФЦ	АО «Акватех»
35.	75	пересечение улиц Курчатова – Кузнецова (со стороны МФЦ)	АО «Акватех»
36.	94	за Домом Торговли со стороны ж/д Курчатова, д. 15	АО «Акватех»
37.	131	ул. Курчатова, д. 29/1	АО «Акватех»
38.	132	с торца ж/д Курчатова, д. 27/3	АО «Акватех»
39.	132а	ул. Курчатова, д. 27/2	АО «Акватех»
40.	133	напротив ж/д Курчатова, д. 29/3	АО «Акватех»
41.	134	между ж/д ул. Курчатова, д. 31/3 и 33	АО «Акватех»
42.	158/1	ул. Курчатова, д. 49, район КНС-4	АО «Акватех»
43.	159	между ж/д ул. Курчатова, д. 10 и 45	АО «Акватех»
44.	159/1	ул. Курчатова, д. 47	АО «Акватех»
45.	76	напротив ж/д Кузнецова, д. 4	АО «Акватех»
46.	77	напротив ж/д Кузнецова, д. 5	АО «Акватех»
47.	78	пересечение улиц Алещенкова, Кузнецова	АО «Акватех»
48.	96	напротив ж/д Кузнецова, д. 16	АО «Акватех»
49.	97	напротив ж/д Кузнецова, д. 14	АО «Акватех»
50.	98	напротив ж/д Кузнецова, д. 9	АО «Акватех»
51.	142	ул. Кузнецова, напротив ТЦ «Галактика»	АО «Акватех»
52.	143	район ж/д Кузнецова, д. 24 и 24а	АО «Акватех»
53.	144	напротив ж/д Кузнецова, д. 24а	АО «Акватех»

№ п/п	Номер пожарного гидранта	Месторасположение	Наименование эксплуатирующей организации
1	2	3	4
54.	145	напротив ж/д Кузнецова, д. 24	АО «Акватех»
55.	9	ул. Комсомольская, д. 3 и 4	АО «Акватех»
56.	10	пересечение улиц Свердлова и Комсомольская	АО «Акватех»
57.	11	ул. Комсомольская, д. 10	АО «Акватех»
58.	12	ул. Комсомольская, д. 12, район памятника строителям	АО «Акватех»
59.	49	между ж/д ул. Ленина, д. 3 и 4	АО «Акватех»
60.	50	ул. Ленина, д. 14	АО «Акватех»
61.	51	между ж/д ул. Ленина, д. 16 и 17	АО «Акватех»
62.	52	между ж/д ул. Ленина, д. 18 и 19	АО «Акватех»
63.	53	между СОШ № 2 и ж/д ул. Ленина, д. 24	АО «Акватех»
64.	54	пересечение улиц Ленина и Курчатова	АО «Акватех»
65.	55	пересечение улиц Ленина и Горького	АО «Акватех»
66.	90	между ж/д ул. Ленина, д. 29 и колледжем	АО «Акватех»
67.	103	район ж/д ул. Ленина, д. 31	АО «Акватех»
68.	113	напротив ж/д ул. Ленина, д. 28	АО «Акватех»
69.	113а	между ж/д ул. Ленина, д. 30 и 32	АО «Акватех»
70.	114	напротив ж/д ул. Ленина, д. 34 и 36	АО «Акватех»
71.	1	район АТХ БАЭС	АО «Акватех»
72.	2	между ж/д ул. Лермонтова, д. 15 и 13	АО «Акватех»
73.	3	между ж/д ул. Лермонтова, д. 15 и 17	АО «Акватех»
74.	4	пересечение улиц Свердлова и Лермонтова	АО «Акватех»
75.	5	ул. Лермонтова, р-н СОШ № 7	АО «Акватех»
76.	6	пересечение улиц Лермонтова и Ленина	АО «Акватех»
77.	7	между ж/д ул. Лермонтова, д. 31 и 29	АО «Акватех»
78.	8	пересечение улиц Лермонтова и Кл. Цеткин	АО «Акватех»
79.	115	напротив ж/д ул. Ленинградская, д. 2	АО «Акватех»
80.	116	напротив ж/д ул. Ленинградская, д. 4 и 6	АО «Акватех»
81.	117	напротив ж/д ул. Ленинградская, д. 8	АО «Акватех»
82.	118	напротив ж/д ул. Ленинградская, д. 12 и 12а	АО «Акватех»
83.	119	напротив ж/д ул. Ленинградская, д. 14	АО «Акватех»
84.	120	угол ж/д ул. Ленинградская, д. 16, со стороны ж/д ул. Ленинградская, д. 18	АО «Акватех»
85.	121	ул. Ленинградская, район ТЦ «Галактика»	АО «Акватех»
86.	122	ул. Ленинградская, д. 11	АО «Акватех»
87.	123	между ж/д ул. Ленинградская, д. 15 и 19	АО «Акватех»
88.	124	между ж/д ул. Ленинградская, д. 24 и 26	АО «Акватех»
89.	125	ул. Ленинградская, д. 20 со стороны ж/д ул. Ленинградская	АО «Акватех»
90.	127	между ж/д ул. Ленинградская, д. 24а и 24б	АО «Акватех»
91.	139	напротив ж/д ул. Ленинградская, д. 23а	АО «Акватех»
92.	140	напротив ж/д ул. Ленинградская, д. 23	АО «Акватех»
93.	141	ул. Ленинградская, д. 19	АО «Акватех»
94.	151	напротив ж/д ул. Ленинградская, д. 13	АО «Акватех»
95.	152	между художественной школой и ж/д ул. Ленинградская, д. 21а	АО «Акватех»
96.	152	напротив ж/д ул. Ленинградская д., 15/2	АО «Акватех»
97.	154	напротив ж/д ул. Ленинградская, д. 21	АО «Акватех»
98.	155	между ж/д ул. Ленинградская, д. 21 и 29	АО «Акватех»
99.	156	напротив ж/д ул. Ленинградская, д. 29 и 29а	АО «Акватех»
100.	31	ул. Мира, д. 2	АО «Акватех»
101.	32	ул. Мира, д. 6	АО «Акватех»
102.	33	пересечение улиц Мира и Комсомольская	АО «Акватех»
103.	34	пересечение улиц Мира и Строителей	АО «Акватех»
104.	35	между ж/д ул. Мира, д. 16 и 18	АО «Акватех»
105.	36	между ж/д ул. Мира, д. 20 и 22	АО «Акватех»
106.	37	пересечение улиц Мира и Бажова	АО «Акватех»
107.	38	напротив ж/д ул. Мира, д. 28	АО «Акватех»
108.	39	между ж/д ул. Мира, д. 30 и 32	АО «Акватех»
109.	41	пересечение улиц Мира и Горького	АО «Акватех»
110.	41а	ул. Мира, напротив ВНС-4	АО «Акватех»
111.	41б	ул. Мира, напротив ВНС-4	АО «Акватех»
112.	41в	напротив ж/д ул. Мира, д. 40 (на автостоянке)	АО «Акватех»
113.	41г	напротив ж/д ул. Мира, д. 40	АО «Акватех»
114.	41д	напротив ж/д ул. Мира, д. 40	АО «Акватех»
115.	15	напротив здания по ул. Невского, д. 3	АО «Акватех»
116.	146/3	ул. Победы, д. 20	АО «Акватех»
117.	146/2	ул. Победы, д. 22	АО «Акватех»
118.	146/1	ул. Победы, д. 24	АО «Акватех»
119.	111	ул. Попова, напротив проходной базы АТК	АО «Акватех»
120.	113	база АО «Акватех»	АО «Акватех»
121.	1ГК	ул. Попова, ГК	АО «Акватех»

№ п/п	Номер пожарного гидранта	Месторасположение	Наименование эксплуатирующей организации
1	2	3	4
122.	2ГК	ул. Попова, ГК	АО «Акватех»
123.	3ГК	ул. Попова, ГК	АО «Акватех»
124.	4ГК	ул. Попова, ГК	АО «Акватех»
125.	5ГК	ул. Попова, ГК	АО «Акватех»
126.	108	на территории автостанции	АО «Акватех»
127.	109	ул. Попова, автостанция (круговое)	АО «Акватех»
128.	23	пересечение улиц Горького, Островского	АО «Акватех»
129.	24	район СЭС	АО «Акватех»
130.	25	ул. Островского (Поликлиника)	АО «Акватех»
131.	26	ул. Островского, район поликлиники и ДООУ № 6	АО «Акватех»
132.	27	ул. Островского, район ДООУ № 6	АО «Акватех»
133.	28	ул. Р. Люксембург, напротив нового роддома	АО «Акватех»
134.	29	ул. Р. Люксембург, д. 7	АО «Акватех»
135.	30	ул. Р. Люксембург, д. 11, напротив гаражей МСЧ № 32	АО «Акватех»
136.	42	между ж/д ул. Свердлова, 4 и Лермонтова, д. 21	АО «Акватех»
137.	43	ул. Свердлова, д. 6	АО «Акватех»
138.	44	между ж/д ул. Свердлова, д. 6 и 8	АО «Акватех»
139.	45	ул. Свердлова, с торца ж/д ул. Комсомольская, д. 8	АО «Акватех»
140.	46	пересечение улиц Свердлова и Невского	АО «Акватех»
141.	47	между ж/д ул. Свердлова, д. 14 и 16	АО «Акватех»
142.	48	между ж/д ул. Свердлова, д. 18 и ул. Бажова, д. 20	АО «Акватех»
143.	82	ул. Алещенкова, в районе остановки	АО «Акватех»
144.	83	между ж/д ул. Таховская, д. 14 и магазином Монетка	АО «Акватех»
145.	84	напротив ж/д ул. Таховская, д. 12	АО «Акватех»
146.	85	напротив ж/д ул. Таховская, д. 8	АО «Акватех»
147.	87	напротив ж/д ул. Таховская, д. 18 и 20	АО «Акватех»
148.	88	напротив ж/д ул. Таховская, д. 22 и 24	АО «Акватех»
149.	89	возле гостиницы «Тахов», со стороны м-на «Стимул»	АО «Акватех»
150.	102/В	ул. Уральская, д. 26	АО «Акватех»
151.	102/Г	ул. Уральская, д. 26	АО «Акватех»
152.	146	напротив ж/д ул. Энергетиков, д. 6	АО «Акватех»
153.	148	напротив ж/д ул. Энергетиков, д. 8	АО «Акватех»
154.	149	между ж/д ул. Энергетиков, д. 10/1 и КС «Заря»	АО «Акватех»
155.	150	напротив ж/д ул. Энергетиков, д. 10/2 и ул. Кузнецова, д. 26	АО «Акватех»
156.	13	между ж/д ул. 9 Мая, д. 4 и 6	АО «Акватех»
157.	14	ул. Ленина, д. 10	АО «Акватех»
158.	102/1	ул. Победы, д. 7	АО «Акватех»
159.	102/2	ул. Победы, д. 7	АО «Акватех»
160.	102/3	ул. Победы, д. 7	АО «Акватех»
161.	102/4	ул. Победы, д. 7	АО «Акватех»
162.	146/4	ул. Победы, д. 21	АО «Акватех»
163.	146/5	ул. Победы, д. 21	АО «Акватех»
164.	146/6	ул. Победы, д. 21	АО «Акватех»
165.	146/7	ул. Победы, д. 21	АО «Акватех»
166.	146/8	ул. Победы, д. 21	АО «Акватех»
167.	б/н	ул. 60 лет ВЛКСМ, д. 8	МУП ГО Заречный «Единый город»
168.	б/н	ул. Малахитовая, д. 10	МУП ГО Заречный «Единый город»
По сельской территории			
д. Гагарка			
169.	1	ул. Титова, д. 31	МУП ГО Заречный «Единый город»
170.	2	ул. Титова, д. 13	МУП ГО Заречный «Единый город»
171.	3	ул. Титова, д. 3	МУП ГО Заречный «Единый город»
172.	4	ул. Р. Люксембург, д. 33	МУП ГО Заречный «Единый город»
173.	5	ул. Р. Люксембург, д. 20	МУП ГО Заречный «Единый город»
174.	6	ул. Р. Люксембург, д. 2	МУП ГО Заречный «Единый город»
175.	7	ул. Механизаторов, д. 16	МУП ГО Заречный «Единый город»
176.	8	ул. Механизаторов, д. 11	МУП ГО Заречный «Единый город»
177.	9	ул. Механизаторов, д. 5	МУП ГО Заречный «Единый город»
д. Курманка			
178.	1	ул. Толмачева, д. 110	МУП ГО Заречный «Единый город»
179.	2	ул. Толмачева, д. 96	МУП ГО Заречный «Единый город»
180.	3	ул. Толмачева, д. 79	МУП ГО Заречный «Единый город»
181.	4	ул. Толмачева, д. 55	МУП ГО Заречный «Единый город»
173.	5	ул. Толмачева, д. 18а	МУП ГО Заречный «Единый город»
182.	6	ул. Толмачева, д. 8	МУП ГО Заречный «Единый город»
183.	7	ул. Вайнера, д. 6	МУП ГО Заречный «Единый город»
184.	8	ул. Вайнера, д. 1	МУП ГО Заречный «Единый город»
185.	9	ул. Юбилейная, д. 5 (почта)	МУП ГО Заречный «Единый город»

№ п/п	Номер пожарного гидранта	Месторасположение	Наименование эксплуатирующей организации
1	2	3	4
186.	10	ул. Юбилейная (возле ДК «Романтик»)	МУП ГО Заречный «Единый город»
187.	11	Школа № 6	МУП ГО Заречный «Единый город»
188.	12	ул. Санаторная, д. 9	МУП ГО Заречный «Единый город»
с. Мезенское			
189.	1	ул. Строителей, д. 21	МУП ГО Заречный «Единый город»
190.	2	ул. Строителей, д. 9	МУП ГО Заречный «Единый город»
191.	3	ул. Строителей, д. 1	МУП ГО Заречный «Единый город»
192.	4	ул. Новая, д. 5	МУП ГО Заречный «Единый город»
193.	5	ул. Новая, д. 6	МУП ГО Заречный «Единый город»
194.	6	ул. Новая, д. 11-13	МУП ГО Заречный «Единый город»
195.	7	ул. Новая, д. 16 (ДОУ «Теремок»)	МУП ГО Заречный «Единый город»
196.	8	ул. Юбилейная, д. 15-17	МУП ГО Заречный «Единый город»
197.	9	ул. Юбилейная, д. 8	МУП ГО Заречный «Единый город»
198.	10	ул. Юбилейная, д. 31	МУП ГО Заречный «Единый город»
199.	11	ул. Юбилейная, д. 58	МУП ГО Заречный «Единый город»



АДМИНИСТРАЦИЯ ГОРОДСКОГО ОКРУГА ЗАРЕЧНЫЙ
ПОСТАНОВЛЕНИЕ

от 03.06.2022 № 745-П

г. Заречный

Об утверждении Перечня социально-значимых происшествий на территории городского округа Заречный

В соответствии с Федеральным законом от 21 декабря 1994 года № 68-ФЗ «О защите населения и территорий от чрезвычайных ситуаций природного и техногенного характера», постановлениями Правительства Российской Федерации от 30 декабря 2003 года № 794 «О единой государственной системе предупреждения и ликвидации чрезвычайных ситуаций», от 24 марта 1997 года № 334 «О порядке сбора и обмена в Российской Федерации информацией в области защиты населения и территорий от чрезвычайных ситуаций природного и техногенного характера», от 13 июня 2019 года № 358-ПП «О порядке функционирования единых дежурно-диспетчерских служб в Свердловской области», от 04 февраля 2021 года № 44-ПП «Об утверждении Порядка сбора и обмена информацией по вопросам защиты населения и территорий от чрезвычайных ситуаций природного и техногенного характера на территории Свердловской области», в целях осуществления оперативного представления информации о социально-значимых происшествиях на территории городского округа Заречный, на основании ст. ст. 28, 31 Устава городского округа Заречный администрация городского округа Заречный

ПОСТАНОВЛЯЕТ:

1. Утвердить Перечень социально-значимых происшествий на территории городского округа Заречный (прилагается).
2. Начальнику ЕДДС городского округа Заречный немедленно представлять донесения о социально-значимых происшествиях в ОДС ЦУКС ГУ МЧС России по Свердловской области, ОД СКЦ, администрацию Южного управленческого округа Свердловской области.
3. Руководителям предприятий, организаций и учреждений независимо от организационно-правовой формы собственности представлять информацию о социально-значимых происшествиях в ЕДДС городского округа Заречный (телефон 8 (34377) 7-51-12, факс 8 (34377) 7-10-89, E-mail: eddszarech@mail.ru), по линии дежурно – диспетчерских служб, немедленно.
4. Признать утратившим силу постановление администрации городского округа Заречный от 21.02.2019 № 226-П «О представлении информации о социально-значимых происшествиях на территории городского округа Заречный».
5. Контроль за исполнением настоящего постановления возложить на первого заместителя главы администрации городского округа Заречный О.П. Кириллова.
6. Опубликовать настоящее постановление в Бюллетене официальных документов городского округа Заречный и разместить на официальном сайте городского округа Заречный (www.gorod-zarechny.ru).

Глава
городского округа Заречный

А.В. Захарцев

УТВЕРЖДЕН

постановлением администрации

городского округа Заречный

от 03.06.2022 № 745-П

«Об утверждении Перечня социально-значимых происшествий на территории городского округа Заречный»

ПЕРЕЧЕНЬ**социально-значимых происшествий на территории городского округа Заречный**

1. Авиационные и железнодорожные происшествия.
2. Аварии на объектах жилищно-коммунального хозяйства и энергетики, потенциально-опасных объектах и гидротехнических сооружениях.
3. Пожары и происшествия на объектах с круглосуточным пребыванием людей, объектах с массовым пребыванием людей, в лечебных и образовательных учреждениях, административных зданиях, торговых центрах, складах, культурно-развлекательных и спортивных сооружениях с проведением эвакуации людей из зданий; а также пожары с гибелью 2-х человек и более, госпитализированных 4-х человек и более.
4. Выезд и работа пожарно-спасательных подразделений по повышенным номерам пожаров.
5. Возникновение природных пожаров в 5-ти километровой зоне от населенных пунктов.
6. Аварии на коммуникациях, влияющих на жизнеобеспечение населения.
7. Подтопление населенных пунктов или нарушение их жизнеобеспечения.
8. Происшествия на водных объектах.
9. Прохождение шквалов, ураганов, циклонов, сильного ветра.
10. Нарушение движения и скопление транспорта по причине неблагоприятных метеоусловий.
11. Аварийные разливы нефти и нефтепродуктов в объеме менее 1 тонны и попадание нефти и нефтепродуктов в водные объекты в объеме менее 5 тонн.
12. Аварийное отключение систем жизнеобеспечения в жилых домах, выход из строя транспортных электрических сетей.
13. Взрывы, выброс аварийно химически опасных веществ.
14. Происшествия с детьми.
15. Внезапное или частичное обрушение зданий, строящихся объектов, выведенных в ремонт.
16. Любой факт землетрясения на территории муниципального образования независимо от ощущаемости, а также за его пределами, если землетрясение ощущалось на территории муниципального образования.
17. Происшествия, вызвавшие широкий общественный резонанс в средствах массовой информации.



АДМИНИСТРАЦИЯ ГОРОДСКОГО ОКРУГА ЗАРЕЧНЫЙ
ПОСТАНОВЛЕНИЕ

от 03.06.2022 № 746-П

г. Заречный

**О внесении изменений в постановление администрации городского округа
Заречный от 29.04.2022 № 539-П «Об определении сроков проведения выпускных праздничных мероприятий
для учащихся 9-х и 11-х классов в 2021/2022 учебном году»**

На основании ст. ст. 28, 31 Устава городского округа Заречный администрация городского округа Заречный
ПОСТАНОВЛЯЕТ:

1. В пункте 1 постановления администрации городского округа Заречный от 29.04.2022 № 539-П «Об определении сроков проведения выпускных праздничных мероприятий для учащихся 9-х и 11-х классов в 2021/2022 учебном году» слова «1 июля – «Выпускной вечер» для выпускников 9-х классов.» заменить словами «7 июля – «Выпускной вечер» для выпускников 9-х классов.».

2. Опубликовать настоящее постановление в Бюллетене официальных документов городского округа Заречный и разместить на официальном сайте городского округа Заречный (www.gorod-zarechny.ru).

Глава
городского округа Заречный

А.В. Захарцев

Сообщение о возможном установлении публичного сервитута

1	Министерство энергетики Российской Федерации (уполномоченный орган, которым рассматривается ходатайство об установлении публичного сервитута)	
2	Строительство и эксплуатация объекта электросетевого хозяйства федерального значения «ВЛ 500 кВ Белоярская АЭС-2 - Исеть» (цель установления публичного сервитута)	
3	Адрес или иное описание местоположения земельного участка	Кадастровый номер земельного участка
	обл. Свердловская, г. Заречный	66:42:0102001:1148
	Свердловская обл., г. Заречный	66:42:0102001:4356
	обл. Свердловская, г. Заречный	66:42:0102001:650 (входит в состав ЕЗП 66:42:0000000:74)
	обл. Свердловская, г. Заречный	66:42:0301001:56 (входит в состав ЕЗП 66:42:0000000:75)
	обл. Свердловская, г. Заречный	66:42:0000000:75
	обл. Свердловская, г. Заречный, участок находится примерно в 1300 м, по направлению на северо-восток от ориентира - насосная станция 3 подъема	66:42:0301001:3 (входит в состав ЕЗП 66:42:0000000:85)
	обл. Свердловская, г. Заречный	66:42:0301001:2 (входит в состав ЕЗП 66:42:0000000:160)
	обл. Свердловская, г. Заречный, ГУ СО Свердловское лесничество	66:42:0000000:191
	обл. Свердловская, г. Заречный	66:42:0301001:49 (входит в состав ЕЗП 66:42:0000000:160)
	обл. Свердловская, г. Заречный	66:42:0301001:13 (входит в состав ЕЗП 66:42:0000000:75)
	Свердловская область, г. Заречный	66:42:0301001:60
	обл. Свердловская, г. Заречный	66:42:0301001:50 (входит в состав ЕЗП 66:42:0000000:160)
	обл. Свердловская, г. Заречный	66:42:0301001:57 (входит в состав ЕЗП 66:42:0000000:75)
	Свердловская область, городской округ Заречный. На земельном участке расположен объект недвижимого имущества Сооружение ВЛ- 220 кВ Окунево – Белоярская АЭС, условный номер: 66:30/01:555:00:00:14	66:42:0301001:59
	Свердловская область, г. Заречный, ВЛ 220 кВ Белоярская АЭС-2-Окунево, опоры №18, 19	66:42:0301001:66
	Свердловская область, г. Заречный, ВЛ-110 БАЭС- Асбест 1,2	66:42:0301001:68
	Свердловская область, городской округ Заречный	66:42:0301001:63
	Свердловская область, городской округ Заречный	66:42:0301001:65
	обл. Свердловская, р-н Белоярский	66:06:4502001:22 (входит в состав ЕЗП 66:06:0000000:108)
	Свердловская обл, р-н Белоярский	66:06:4502001:406 (входит в состав ЕЗП 66:06:0000000:126)
	Свердловская обл, р-н Белоярский	66:06:4502001:23 (входит в состав ЕЗП 66:06:0000000:126)
	обл. Свердловская, р-н Белоярский, газопровод-отвод к ГРС-1, г. Асбест	66:06:4502001:174 (входит в состав ЕЗП 66:06:0000000:333)
	Свердловская обл, р-н Белоярский	66:06:0000000:126
	обл. Свердловская, р-н Белоярский, газопровод-отвод к ГРС-1, г. Асбест	66:06:4502001:175 (входит в состав ЕЗП 66:06:0000000:333)
	обл. Свердловская, р-н Белоярский, газопровод-отвод к ГРС-1, г. Асбест	66:06:4502001:176 (входит в состав ЕЗП 66:06:0000000:333)

Свердловская область, Белоярский городской округ, примерно в 5500 м к северу от д. Ялунина	66:06:4502001:662
Свердловская область, Белоярский район	66:06:4502001:611
обл. Свердловская, р-н Белоярский, Белоярский городской округ, ГУСО "Свердловское лесничество"	66:06:0000000:701
обл. Свердловская, р-н Белоярский	66:06:4502001:412
Свердловская область, Белоярский городской округ, примерно в 2700 м северо-восточнее д. Ялунина	66:06:4502001:663
обл. Свердловская, р-н Белоярский	66:06:4502001:402
Свердловская область, Белоярский район	66:06:4502001:613
Свердловская область, Белоярский район, ВЛ 500 кВ Белоярская АЭС-2-Шагол, опоры № 56, 57, 58	66:06:4502001:693
Свердловская область, Белоярский район, ВЛ 500 кВ Белоярская АЭС-2-Шагол, опора № 58	66:06:4502001:691
Свердловская область, Белоярский район, ВЛ-110 кВ БАЭС-Измоденово с отпайкой на Белоречку, ВЛ-110 кВ БАЭС-Кортогуз с отпайкой на Белоречку	66:06:4502001:700
обл. Свердловская, р-н Белоярский	66:06:4502001:699
Свердловская область, Белоярский район	66:06:4502001:723
Свердловская область, р-н Белоярский	66:06:4502001:709
Свердловская область, Белоярский район	66:06:4502001:695
Свердловская область, Белоярский район, на участке расположена ВЛ 500 кВ Белоярская АЭС-2-Шагол, опоры 63, 64	66:06:4502001:696
Свердловская область, р-н Белоярский	66:06:4502001:716
Свердловская область, Белоярский район	66:06:4502001:679
Свердловская область, Белоярский район	66:06:4502001:712
Свердловская область, Белоярский район	66:06:4502001:680
Свердловская область, р-н Белоярский	66:06:4502001:710
Свердловская область, р-н Белоярский	66:06:4502001:715
Свердловская область, Белоярский район	66:06:4502001:713
Свердловская область, Белоярский район	66:06:4502001:674
Свердловская область, Белоярский район	66:06:4502001:675
Свердловская область, Белоярский городской округ, примерно 7100 м северо-восточнее п. г. т. Белоярский	66:06:4503001:319
Свердловская область, Белоярский район	66:06:0000000:5025
обл. Свердловская, р-н Белоярский	66:06:4503001:60
обл. Свердловская, р-н Белоярский	66:06:4503001:331
Свердловская область, Белоярский городской округ, примерно в 5900 м северо-восточнее пгт. Белоярский	66:06:4503001:318
Свердловская область, Белоярский район, ВЛ 500 кВ Белоярская АЭС-2-Шагол, опора № 70	66:06:4503001:347
Свердловская область, Белоярский район, ВЛ 500 кВ Белоярская АЭС-2-Шагол, опоры № 46, 47, 53, 70	66:06:0000000:5674
обл. Свердловская, р-н Белоярский, ПСК "Белоярский"	66:06:4503001:215 (входит в состав ЕЗП 66:06:0000000:250)
Свердловская область, Белоярский район	66:06:4503001:305
Свердловская область, Белоярский район, ВЛ 500 кВ Белоярская АЭС-2-Шагол, опора № 76	66:06:4503001:351
Свердловская область, Белоярский район, ВЛ 500 кВ Белоярская АЭС-2-Шагол, опоры № 75, 76	66:06:4503001:345

Свердловская область, Белоярский район, сельскохозяйственный кооператив "Белый Яр"	66:06:4503001:364
обл. Свердловская, р-н Белоярский, сельскохозяйственный кооператив "Белый Яр"	66:06:4503001:31 (входит в состав ЕЗП 66:06:0000000:585)
обл. Свердловская, р-н Белоярский, Белоярский городской округ, ГУСО "Свердловское лесничество"	66:06:4503001:332
Свердловская область, Белоярский район, на участке расположена ВЛ 500 кВ Курчатовская - Шагол, опора 78	66:06:4503001:334
Свердловская область, Белоярский район, сельскохозяйственный кооператив "Белый Яр"	66:06:4503001:325
Свердловская область, Белоярский район, на участке расположена ВЛ 500 кВ Курчатовская - Шагол, опора 79	66:06:4503001:327
Свердловская область, Белоярский район, сельскохозяйственный кооператив "Белый Яр"	66:06:4503001:328
Свердловская область, Белоярский район, на участке расположена ВЛ 500 кВ Курчатовская - Шагол, опоры 80, 81	66:06:4503001:330
обл. Свердловская, р-н Белоярский, сельскохозяйственный кооператив "Белый Яр"	66:06:4503001:307
Свердловская область, Белоярский район, на участке расположена ВЛ 500 кВ Курчатовская - Шагол, опоры 82, 83	66:06:4503001:337
Свердловская область, Белоярский район, сельскохозяйственный кооператив "Белый Яр"	66:06:4503001:335
обл. Свердловская, р-н Белоярский, сельскохозяйственный кооператив "Белый Яр"	66:06:4503001:30 (входит в состав ЕЗП 66:06:0000000:585)
Свердловская область, Белоярский район, на участке расположена ВЛ 500 кВ Курчатовская - Шагол, опоры 84, 85, 86	66:06:4503001:339
Свердловская область, Белоярский район, сельскохозяйственный кооператив "Белый Яр"	66:06:4503001:340
обл. Свердловская, р-н Белоярский, сельскохозяйственный кооператив "Белый Яр"	66:06:4503001:270
Свердловская область, Белоярский городской округ, примерно в 3700 м северо-западнее с. Бруснятское	66:06:4503001:320
Свердловская область, Белоярский район, ВЛ 500 кВ Белоярская АЭС-2-Шагол, опоры № 87, 88	66:06:4503001:343
Свердловская область, Белоярский район	66:06:4503001:299
Свердловская область, Белоярский район, ВЛ 500 кВ Белоярская АЭС-2-Шагол, опора №88	66:06:4503001:349
обл. Свердловская, р-н Белоярский	66:06:4503001:43 (входит в состав ЕЗП 66:06:0000000:108)
обл. Свердловская, р-н Белоярский	66:06:4503002:20 (входит в состав ЕЗП 66:06:0000000:108)
Свердловская область, Белоярский городской округ, примерно в 3500 м северо-западнее с. Бруснятское	66:06:4503002:1021
Свердловская область, Белоярский район, на участке расположена ВЛ 500 кВ Белоярская АЭС-2-Шагол, опоры 89, 90, 91, 95, 96	66:06:4503002:1056
обл. Свердловская, р-н Белоярский, с.Бруснятское на сев.кад.квартала,кв-л расположен север-гр.блока 17,юго-зап.гр.блока 18 п.Шип.,ведущая к кад.блоку 19 ,по сев. и юго-зап.гран.блока19 с.Брусн.,по автодороге Е-рг-Шадринск,юг-гр. кад.блока 27,22,12, западавтодорога Белореченский-Кочневское	66:06:4503002:215
Свердловская область, р-н Белоярский, с.Бруснятское на сев.кад.квартала,кв-л расположен север-гр.блока 17,юго-зап.гр.блока 18 п.Шип.,ведущая к кад.блоку 19 ,по сев. и юго-зап.гран.блока19 с.Брусн.,по автодороге Е-рг-Шадринск,юг-гр. кад.блока 27,22,12, западавтодорога	66:06:4503002:1057

Белореченский-Кочневское	
Свердловская область, Белоярский район	66:06:4503002:305
обл. Свердловская, р-н Белоярский	66:06:4503002:270 (входит в состав ЕЗП 66:06:0000000:668)
Свердловская область, Белоярский район	66:06:1901002:90
Свердловская область, Белоярский городской округ, с. Бруснятское	66:06:1901002:98
Свердловская область, Белоярский район, ВЛ 500 кВ Белоярская АЭС-2-Шагол, опора №93	66:06:1901002:103
Свердловская область, Белоярский район, ВЛ 500 кВ Белоярская АЭС-2-Шагол, опора № 93	66:06:1901002:101
Свердловская область, Белоярский район	66:06:4503002:1006
Свердловская область, Белоярский городской округ, примерно в 2700 м к западу от с. Бруснятское	66:06:4503002:1023
обл. Свердловская, р-н Белоярский, ПСК "Шипеловский"	66:06:4503002:198
Свердловская область, Белоярский городской округ, примерно в 2900 м к западу от с. Бруснятское	66:06:4503002:1022
Свердловская область, Белоярский городской округ, примерно в 2900 м к западу от с. Бруснятское	66:06:4503002:1025
обл. Свердловская, р-н Белоярский	66:06:4503002:82
Свердловская область, Белоярский район	66:06:4503002:1037
Свердловская область, Белоярский район	66:06:4503002:620
Свердловская область, Белоярский район, ПСК "Шипеловский"	66:06:4503002:1046
Свердловская область, Белоярский район	66:06:4503002:1029
обл. Свердловская, р-н Белоярский	66:06:4503002:84 (входит в состав ЕЗП 66:06:0000000:193)
обл. Свердловская, р-н Белоярский	66:06:4503002:188
Свердловская область, Белоярский городской округ, примерно в 3800 м юго-западнее с. Бруснятское	66:06:4503002:1020
обл. Свердловская, р-н Белоярский	66:06:4503002:85 (входит в состав ЕЗП 66:06:0000000:193)
Свердловская область, Белоярский городской округ, примерно в 3500 м юго-западнее с. Бруснятское	66:06:4503002:1019
Свердловская область, Белоярский городской округ, примерно в 3300 м юго-западнее с. Бруснятское	66:06:4503002:1018
обл. Свердловская, р-н Белоярский	66:06:4503002:190
обл. Свердловская, р-н Белоярский, ПСК "Шипеловский"	66:06:4503002:152
обл. Свердловская, р-н Белоярский	66:06:4503002:193
обл. Свердловская, р-н Белоярский	66:06:4503002:191
Свердловская область, Белоярский городской округ, примерно в 3300 м юго-западнее с. Бруснятское	66:06:4503002:1024
обл. Свердловская, р-н Белоярский	66:06:4503002:153
обл. Свердловская, р-н Белоярский	66:06:4503002:186
обл. Свердловская, р-н Белоярский	66:06:4503009:92
Свердловская область, Белоярский городской округ, примерно в 4000 м юго-восточнее с.Бруснятское	66:06:4503009:186
обл. Свердловская, р-н Белоярский	66:06:4503009:171 (входит в состав ЕЗП 66:06:0000000:668)
обл. Свердловская, р-н Белоярский	66:06:4503009:126
обл. Свердловская, р-н Белоярский	66:06:4503009:1 (входит в состав ЕЗП 66:06:0000000:312)

обл. Свердловская, р-н Белоярский	66:06:4503009:151
обл. Свердловская, р-н Белоярский	66:06:4503009:136
обл. Свердловская, р-н Каменский, Каменский городской округ, ГУ СО "Свердловское лесничество"	66:12:0000000:287
обл. Свердловская, р-н Каменский, в 3280 м на северо-восток от д.Белоносова	66:12:0808002:20
Свердловская область, р-н Каменский, примерно в 3500 м северо-восточнее д. Белоносова	66:12:0000000:3560
обл. Свердловская, р-н Каменский, примерна в 3000м по направлению на север от д.Белоносова	66:12:0808003:14
обл. Свердловская, р-н Каменский	66:12:0810001:1 (входит в состав ЕЗП 66:12:0000000:200)
обл. Свердловская, р-н Каменский	66:12:0810002:1 (входит в состав ЕЗП 66:12:0000000:200)
обл. Свердловская, р-н Каменский	66:12:0810003:1 (входит в состав ЕЗП 66:12:0000000:200)
обл. Свердловская, р-н Каменский, у д.Белоносова	66:12:0808003:8
обл. Свердловская, р-н Каменский, у д.Белоносова	66:12:0808003:7
Свердловская область, Каменский район, примерно в 3500 м к востоку от д. Белоносова	66:12:0808003:45
обл. Свердловская, р-н Каменский	66:12:0811001:1 (входит в состав ЕЗП 66:12:0000000:200)
Свердловская область, Каменский район	66:12:0808003:51
Свердловская область, Каменский городской округ, примерно в 3100 м к востоку от д. Белоносова	66:12:0808003:44
установлено относительно ориентира, расположенного за пределами участка. Ориентир д.Белоносова. Участок находится примерно в от ориентира по направлению на Участок находится примерно в 1240 м, по направлению на юго-восток от ориентира. Почтовый адрес ориентира: обл. Свердловская, р-н Каменский	66:12:0815002:3
Свердловская область, р-н Каменский, у с. Клевакинское	66:12:0815002:14
Свердловская область, Каменский район, примерно в 3500 м юго-восточнее д.Белоносова	66:12:0815005:14
обл. Свердловская, р-н Каменский, в 3400 м на юго-восток от д. Белоносова	66:12:0815005:13
Свердловская область, Каменский городской округ, примерно в 2400 м северо-западнее с. Клевакинское	66:12:0820001:18
Свердловская область, Каменский район, примерно в 2600 м к западу от с. Клевакинское	66:12:0820001:22
обл. Свердловская, р-н Каменский	66:12:0819001:1 (входит в состав ЕЗП 66:12:0000000:200)
Свердловская область, Каменский район, примерно в 3000 м к западу от с. Клевакинское	66:12:0820001:19
обл. Свердловская, р-н Каменский	66:12:0820001:10
Свердловская область, Каменский район, примерно в 3400 м юго-западнее с. Клевакинское	66:12:0820001:20
обл. Свердловская, р-н Каменский	66:12:0820001:11
Свердловская область, Каменский район, примерно в 1900 м к северу от пос. Лебяжье	66:12:0820001:21
Свердловская область, р-н Каменский, примерно в 1800 м к северу от пос. Лебяжье	66:12:0000000:3557
Свердловская область, Каменский городской округ, пос. Лебяжье	66:12:1201002:128
Свердловская область, Каменский городской округ, пос. Лебяжье	66:12:0000000:3553

обл. Свердловская, р-н Каменский	66:12:1104003:15
Свердловская область, Каменский городской округ, примерно в 1700 м юго-восточнее пос. Лебяжье	66:12:1104003:23
обл. Свердловская, р-н Каменский	66:12:1104003:16
Свердловская область, Каменский городской округ, примерно в 2800 м юго-восточнее пос. Лебяжье	66:12:1104003:22
Свердловская область, Каменский городской округ, примерно в 3000 м юго-восточнее пос. Лебяжье	66:12:1104003:19
Свердловская область, Каменский район, примерно в 3100 м юго-восточнее пос. Лебяжье	66:12:1104003:24
обл. Свердловская, р-н Каменский	66:12:1104003:18
Свердловская область, р-н Каменский, примерно в 4000 м юго-восточнее пос. Лебяжье	66:12:1104003:21
Свердловская область, Каменский район, примерно в 4500 м. юго-восточнее п. Лебяжье	66:12:1104003:20
Свердловская область, Каменский район, примерно в 4900 м юго-восточнее пос. Лебяжье	66:12:1104005:18
Свердловская область, Каменский городской округ, примерно в 5500 м юго-восточнее пос. Лебяжье	66:12:1104005:17
Свердловская область, Каменский городской округ, примерно в 5700 м юго-восточнее пос. Лебяжье	66:12:1104005:16
обл. Свердловская, р-н Каменский	66:12:2407001:32
Свердловская область, Каменский район, примерно в 4300 м к западу от с. Черемхово	66:12:2407001:45
обл. Свердловская, р-н Каменский	66:12:2407001:38
Свердловская область, Каменский городской округ, примерно в 4100 м к западу от с. Черемхово	66:12:2407001:44
обл. Свердловская, р-н Каменский	66:12:2407001:39
обл. Свердловская, р-н Каменский	66:12:2407001:40
Свердловская область, Каменский район, примерно в 4600 м. юго-западнее с. Черемхово	66:12:2407002:6
Свердловская область, р-н Каменский	66:12:0000000:3970
обл. Свердловская, р-н Каменский	66:12:1608002:9
Свердловская область, Каменский район, примерно в 4000 м юго-западнее с. Черемхово	66:12:1608002:16
обл. Свердловская, р-н Каменский, желвходит в состав ЕЗПная дорога	66:12:2407002:1 (входит в состав ЕЗП 66:12:0000000:32)
обл. Свердловская, р-н Каменский, желвходит в состав ЕЗПная дорога	66:12:2413002:2 (входит в состав ЕЗП 66:12:0000000:32)
Свердловская область, Каменский район, примерно в 2700 м к востоку от д. Малая Белоносова	66:12:2413002:14
Свердловская область, Каменский район	66:12:0000000:5788
Свердловская область, Каменский район	66:12:0000000:4181
Свердловская область, Каменский городской округ, примерно в 2500 м юго-восточнее д. Малая Белоносова	66:12:2413007:27
Свердловская область, Каменский район, примерно в 2400 м юго-восточнее д. Малая Белоносова	66:12:2413007:26
обл. Свердловская, р-н Каменский	66:12:2413007:11 (входит в состав ЕЗП 66:12:0000000:279)
Свердловская область, Каменский район, примерно в 2300 м. юго-восточнее д. Малая Белоносова	66:12:2413007:28
Свердловская область, Каменский городской округ, примерно в 2300 м юго-восточнее д. Малая Белоносова	66:12:2413007:23
обл. Свердловская, р-н Каменский	66:12:2413007:10 (входит в состав ЕЗП 66:12:0000000:279)
Свердловская область, Каменский городской округ, примерно в 2300 м юго-восточнее д. Малая Белоносова	66:12:2413007:24

обл. Свердловская, р-н Каменский	66:12:2414001:1 (входит в состав ЕЗП 66:12:0000000:200)
Свердловская область, Каменский городской округ, примерно в 2800 м юго-восточнее д. Малая Белоносова	66:12:2413007:25
Свердловская область, Каменский район	66:12:2413008:33
Свердловская область, р-н Каменский	66:12:0000000:3981
Свердловская область, Каменский район	66:12:0000000:3505
Свердловская область, Каменский район, примерно в 3400 м юго-восточнее д. Малая Белоносова	66:12:2413008:32
обл. Свердловская, р-н Каменский	66:12:2422001:1 (входит в состав ЕЗП 66:12:0000000:200)
обл. Свердловская, р-н Каменский	66:12:0000000:200
обл. Свердловская, р-н Каменский	66:12:5201002:1 (входит в состав ЕЗП 66:12:0000000:200)
Свердловская область, Каменский городской округ, примерно в 1200 м юго-западнее с. Щербаково	66:12:5201002:3
Свердловская область, Каменский район, с. Щерб	66:12:4901002:581
обл. Свердловская, р-н Каменский, примерно в 0.1 км по направлению на юго от с. Щербаково	66:12:5203001:35 (входит в состав ЕЗП 66:12:0000000:258)
Свердловская область, Каменский район, южнее с. Щербаково	66:12:0000000:4253
обл. Свердловская, р-н Каменский	66:12:5203001:14 (входит в состав ЕЗП 66:12:0000000:165)
обл. Свердловская, р-н Каменский	66:12:5203001:15 (входит в состав ЕЗП 66:12:0000000:165)
Свердловская область, р-н Каменский	66:12:5203007:144
обл. Свердловская, р-н Каменский, примерно в 2 км по направлению на юг от с. Щербаково	66:12:5203001:5
Свердловская область, Каменский район, примерно в 2200 м к югу от с. Щербаково	66:12:5203007:143
обл. Свердловская, р-н Каменский, ЛЭП -500 кВ "Козырево-Рефтинская ГРЭС"	66:12:5203007:27 (входит в состав ЕЗП 66:12:0000000:31)
обл. Свердловская, р-н Каменский, примерно в 0.1 км по направлению на юго от с. Щербаково	66:12:5203006:2 (входит в состав ЕЗП 66:12:0000000:258)
обл. Свердловская, р-н Каменский, ЛЭП -500 кВ "Козырево-Рефтинская ГРЭС"	66:12:5203006:4 (входит в состав ЕЗП 66:12:0000000:31)
обл. Свердловская, р-н Каменский, ЛЭП -500 кВ "Козырево-Рефтинская ГРЭС"	66:12:5203001:37 (входит в состав ЕЗП 66:12:0000000:31)
обл. Свердловская, р-н Каменский, ЛЭП -500 кВ "Козырево-Рефтинская ГРЭС"	66:12:5203001:38 (входит в состав ЕЗП 66:12:0000000:31)
обл. Свердловская, р-н Каменский, ЛЭП -500 кВ "Козырево-Рефтинская ГРЭС"	66:12:5203001:39 (входит в состав ЕЗП 66:12:0000000:31)
Свердловская область, Каменский район, примерно в 2700 м северо-восточнее д. Богатенкова	66:12:5203001:53
обл. Свердловская, р-н Каменский, ЛЭП -500 кВ "Козырево-Рефтинская ГРЭС"	66:12:5203001:40 (входит в состав ЕЗП 66:12:0000000:31)
обл. Свердловская, р-н Каменский, ЛЭП -500 кВ "Козырево-Рефтинская ГРЭС"	66:12:5203001:41 (входит в состав ЕЗП 66:12:0000000:31)
обл. Свердловская, р-н Каменский	66:12:5203001:45
Свердловская область, Каменский городской округ, примерно в 1600 м северо-восточнее д. Богатенкова	66:12:5203001:52
обл. Свердловская, р-н Каменский	66:12:5203001:46
обл. Свердловская, р-н Каменский	66:12:5216003:28
обл. Свердловская, р-н Каменский, трасса ЛЭП 500 кВ "Козырево - Рефтинская ГРЭС"	66:12:4701003:31
обл. Свердловская, р-н Каменский, трасса ЛЭП 500 кВ "Козырево - Рефтинская ГРЭС"	66:12:4701003:32

обл. Свердловская, р-н Каменский, трасса ЛЭП 500 кВ "Козырево - Рефтинская ГРЭС"	66:12:4701003:34
обл. Свердловская, р-н Каменский, трасса ЛЭП 500 кВ "Козырево - Рефтинская ГРЭС"	66:12:4701003:35
обл. Свердловская, р-н Каменский, трасса ЛЭП 500 кВ "Козырево - Рефтинская ГРЭС"	66:12:4701003:36
обл. Свердловская, р-н Каменский, ЛЭП -500 кВ "Козырево-Рефтинская ГРЭС"	66:12:4617003:10 (входит в состав ЕЗП 66:12:0000000:31)
Свердловская обл., р-н Каменский, с. Рыбниковское	66:12:4617003:36
Свердловская обл., Каменский район, у д. Богатенкова	66:12:4617003:30
Свердловская область, Каменский городской округ, примерно в 2200 м юго-восточнее д. Богатенкова	66:12:4617003:31
Свердловская обл., р-н Каменский, с. Рыбниковское	66:12:4617003:37
Свердловская область, Каменский городской округ, примерно в 2700 м юго-восточнее д. Богатенкова	66:12:4617003:32
обл. Свердловская, р-н Каменский	66:12:4615001:1 (входит в состав ЕЗП 66:12:0000000:200)
обл. Свердловская, р-н Каменский	66:12:4616001:1 (входит в состав ЕЗП 66:12:0000000:200)
обл. Свердловская, р-н Каменский, ЛЭП -500 кВ "Козырево-Рефтинская ГРЭС"	66:12:4617006:7 (входит в состав ЕЗП 66:12:0000000:31)
Свердловская обл., р-н Каменский, с. Рыбниковское	66:12:4617006:17
Свердловская область, Каменский район, примерно в 4000 м северо-западнее д. Комарова	66:12:4617006:16
обл. Свердловская, р-н Каменский	66:12:4616003:1 (входит в состав ЕЗП 66:12:0000000:200)
Свердловская область, Каменский район, примерно в 4000 мк западу от д. Комарова	66:12:4617007:25
обл. Свердловская, р-н Каменский, СПК "Родина"	66:12:4617007:13
Свердловская область, Каменский район, примерно в 4100 м к западу от д. Комарова	66:12:4617007:24
обл. Свердловская, р-н Каменский, СПК "Родина"	66:12:4617007:14
Свердловская область, Каменский район, примерно в 4200 м к западу от д. Комарова	66:12:4617007:26
обл. Свердловская, р-н Каменский, ЛЭП -500 кВ "Козырево-Рефтинская ГРЭС"	66:12:4617007:10 (входит в состав ЕЗП 66:12:0000000:31)
обл. Свердловская, р-н Каменский, СПК "Родина"	66:12:4617007:15
Свердловская область, Каменский район, примерно в 4400 м юго-западнее д. Комарова	66:12:0000000:3554
Свердловская обл., р-н Каменский, с. Рыбниковское	66:12:4617010:12
Свердловская область, Каменский район, примерно в 2400 м северо-западнее д. Черемисская	66:12:4617010:11
Свердловская область, Каменский городской округ, примерно в 2000 м северо-западнее д. Черемисская	66:12:4617010:10
Свердловская область, Каменский район	66:12:0000000:3922
Свердловская область, Каменский район, примерно в 1600 м северо-западнее д. Черемисская	66:12:0000000:3558
Свердловская область, Каменский район, примерно в 1500 м к западу от д. Черемисская	66:12:5225004:11
Свердловская область, Каменский район, примерно в 1400 м к западу от д. Черемисская	66:12:5225004:10
обл. Свердловская, р-н Каменский	66:12:5225004:8
Свердловская область, Каменский район	66:12:5225004:13
Свердловская область, Каменский район	66:12:5225004:14
Свердловская область, Каменский район, примерно в 1100 м юго-западнее д. Черемисская	66:12:5225004:12

Свердловская область, Каменский район, д. Черемисская	66:12:5801001:53
Свердловская область, Каменский район, д. Черемисская	66:12:0000000:3559
Свердловская область, р-н Каменский	66:12:0000000:3929
Свердловская область, р-н Каменский, примерно в 1100 м юго-западнее д. Черемисская	66:12:5225010:21
обл. Свердловская, р-н Каменский	66:12:5225010:12
Свердловская область, Каменский район	66:12:5225010:24
Свердловская область, Каменский район, примерно в 1200 м западнее д. Черемисская	66:12:5225010:23
обл. Свердловская, р-н Каменский	66:12:5225010:14
Свердловская область, Каменский район, примерно в 1400 м юго-западнее д. Черемисская	66:12:5225010:22
обл. Свердловская, р-н Каменский	66:12:5225010:16
Свердловская область, Каменский район, примерно в 1400 м к югу от д. Черемисская	66:12:0000000:3555
обл. Свердловская, р-н Каменский	66:12:5225007:17
Свердловская область, Каменский район	66:12:5225007:25
Свердловская область, Каменский район, примерно в 1500 м юго-восточнее д. Черемисская\	66:12:5225007:24
обл. Свердловская, р-н Каменский	66:12:5225005:12
Свердловская область, Каменский район, примерно в 1500 м юго-восточнее д. Черемисская	66:12:5225005:37
Свердловская область, Каменский район, примерно в 1700 м юго-восточнее д. Черемисская	66:12:5225005:38
Свердловская область, Каменский район, примерно в 1900 м юго-восточнее д. Черемисская	66:12:5225005:39
Свердловская область, Каменский район, примерно в 2400 м юго-восточнее д. Черемисская	66:12:5225005:40
обл. Свердловская, р-н Каменский	66:12:5225005:24
обл. Свердловская, р-н Каменский	66:12:5225005:25
Свердловская область, Каменский район, примерно в 3000 м юго-восточнее д. Черемисская	66:12:5225005:35
Свердловская область, Каменский район	66:12:5225005:43
обл. Свердловская, р-н Каменский	66:12:5225005:13
Свердловская область, Каменский район, примерно в 3400 м юго-восточнее д. Черемисская	66:12:5225005:36
Свердловская область, Каменский район, примерно в 3700 м юго-восточнее д. Черемисская	66:12:0000000:3556
обл. Свердловская, р-н Каменский	66:12:5225006:5
Свердловская область, Каменский район	66:12:5225006:90
Свердловская область, Каменский район	66:12:5225006:91
Свердловская область, Каменский район	66:12:5225006:89
обл. Свердловская, р-н Каменский	66:12:5225006:7
обл. Свердловская, р-н Каменский	66:12:5225006:8
Свердловская область, Каменский район	66:12:5225006:88
Свердловская область, Каменский район, примерно в 3000 м юго-западнее с. Барабановское	66:12:5225006:43
Свердловская область, Каменский район, примерно в 2900 м юго-западнее д. Барабановское	66:12:5225006:42
обл. Свердловская, р-н Каменский	66:12:5225006:11
обл. Свердловская, р-н Каменский	66:12:5225006:14

обл. Свердловская, р-н Каменский	66:12:5225006:17
Свердловская область, Каменский район	66:12:5225006:93
Свердловская область, Каменский район	66:12:5225006:92
Свердловская область, р-н Каменский	66:12:5225006:51
обл. Свердловская, р-н Каменский, примерно в 1.63 км по направлению на запад от д.Мосина	66:12:0808003:22
обл. Свердловская, р-н Каменский, в 1.66 км на запад от д.Мосина	66:12:0808003:21
обл. Свердловская, р-н Каменский, примерно в 1.7 км по направлению на северо-восток от п. Лебяжье	66:12:0820001:17
обл. Свердловская, р-н Каменский, у с.Клевакинское	66:12:0820002:20
обл. Свердловская, р-н Каменский, примерно в 1.0 км по направлению на северо-восток от п. Лебяжье	66:12:1104001:33
обл. Свердловская, р-н Каменский, примерно в 1.0 км по направлению на северо-восток от п. Лебяжье	66:12:1104001:34
обл. Свердловская, р-н Каменский, примерно в 1.0 км по направлению на северо-восток от п. Лебяжье	66:12:1104001:35
обл. Свердловская, р-н Каменский, примерно в 1.0 км по направлению на северо-восток от п. Лебяжье	66:12:1104001:36
обл. Свердловская, р-н Каменский, примерно в 1.0 км по направлению на северо-восток от п. Лебяжье	66:12:1104001:37
обл. Свердловская, р-н Каменский, примерно в 1.0 км по направлению на северо-восток от п. Лебяжье	66:12:1104001:21
обл. Свердловская, р-н Каменский, примерно в 1.0 км по направлению на северо-восток от п. Лебяжье	66:12:1104001:20
обл. Свердловская, р-н Каменский, примерно в 1.0 км по направлению на северо-восток от п. Лебяжье	66:12:1104001:19
обл. Свердловская, р-н Каменский, примерно в 1.0 км по направлению на северо-восток от п. Лебяжье	66:12:1104001:18
обл. Свердловская, р-н Каменский, Около пос. Лебяжье	66:12:1104001:6
обл. Свердловская, р-н Каменский, примерно в 1.0 км по направлению на северо-восток от п. Лебяжье	66:12:1104001:42
обл. Свердловская, р-н Каменский, Около пос. Лебяжье	66:12:1104001:5
обл. Свердловская, р-н Каменский, Около пос. Лебяжье	66:12:1104001:2
обл. Свердловская, р-н Каменский, Около пос. Лебяжье	66:12:1104001:3
обл. Свердловская, р-н Каменский, Около пос. Лебяжье	66:12:1104003:6
обл. Свердловская, р-н Каменский, Около пос. Лебяжье	66:12:1104003:4
Свердловская область, р-н Каменский, с Щербаково	66:12:4901002:647
Свердловская область, р-н Каменский, с. Щербаково	66:12:4901002:673
Свердловская область, Каменский район, с. Щербаково	66:12:4901002:651
Свердловская область, Каменский район, с. Щербаково	66:12:4901002:664
Российская Федерация, Свердловская область, Каменский район, с. Щербаково, ул. Берёзовая, 1	66:12:4901002:231
обл. Свердловская, р-н Каменский, в 0.02 км на юго-восток от с.Щербаково	66:12:5203007:121
обл. Свердловская, р-н Каменский, д.Черемисская	66:12:5225004:2
Свердловская область, Каменский район	66:12:0000000:5872
Свердловская область, Заречный городской округ	66:42:0102001
Свердловская область, Заречный городской округ	66:42:0301001
Свердловская область, Белоярский городской округ	66:06:4502001
Свердловская область, Белоярский городской округ	66:06:4503001

	Свердловская область, Белоярский городской округ	66:06:4503002
	Свердловская область, Белоярский городской округ	66:06:1901002
	Свердловская область, Белоярский городской округ	66:06:4503009
	Свердловская область, Каменский городской округ	66:12:0808002
	Свердловская область, Каменский городской округ	66:12:0808003
	Свердловская область, Каменский городской округ	66:12:0815002
	Свердловская область, Каменский городской округ	66:12:0815005
	Свердловская область, Каменский городской округ	66:12:0820001
	Свердловская область, Каменский городской округ	66:12:0819001
	Свердловская область, Каменский городской округ	66:12:0820002
	Свердловская область, Каменский городской округ	66:12:1104001
	Свердловская область, Каменский городской округ	66:12:1201002
	Свердловская область, Каменский городской округ	66:12:1104003
	Свердловская область, Каменский городской округ	66:12:1104005
	Свердловская область, Каменский городской округ	66:12:2407001
	Свердловская область, Каменский городской округ	66:12:2407002
	Свердловская область, Каменский городской округ	66:12:1608002
	Свердловская область, Каменский городской округ	66:12:2413002
	Свердловская область, Каменский городской округ	66:12:2413007
	Свердловская область, Каменский городской округ	66:12:2413008
	Свердловская область, Каменский городской округ	66:12:4901002
	Свердловская область, Каменский городской округ	66:12:5203001
	Свердловская область, Каменский городской округ	66:12:5203007
	Свердловская область, Каменский городской округ	66:12:4701001
	Свердловская область, Каменский городской округ	66:12:4701003
	Свердловская область, Каменский городской округ	66:12:4617003
	Свердловская область, Каменский городской округ	66:12:4617006
	Свердловская область, Каменский городской округ	66:12:4617007
	Свердловская область, Каменский городской округ	66:12:4617010
	Свердловская область, Каменский городской округ	66:12:5225004
	Свердловская область, Каменский городской округ	66:12:5801001
	Свердловская область, Каменский городской округ	66:12:5225010
	Свердловская область, Каменский городской округ	66:12:5225007
	Свердловская область, Каменский городской округ	66:12:5225005
	Свердловская область, Каменский городской округ	66:12:5225006
4	<p>Администрация муниципального образования «Городской округ Заречный» адрес: 624250, Свердловская обл., г. Заречный, ул. Невского, 3 время приема: с 8:00 до 17:00 (понедельник – четверг), с 8:00 до 16:00 (пятница) тел +7 (34377) 7-27-05 gsp_zar@mail.ru</p> <p>Администрация муниципального образования «Белоярский городской округ» адрес: 624030, Свердловская область, пгт. Белоярский, ул. Ленина, 263 время приема: с 8:00 до 17:00 (понедельник – четверг), с 8:00 до 16:00 (пятница)</p>	

	<p>тел. +7 (34377) 2-14-11 beloyarka@mail.ru Администрация муниципального образования «Каменский городской округ» адрес: 623428, Свердловская область, г. Каменск-Уральский, пр. Победы, 38-а время приема: с 8:00 до 17:00 (понедельник – четверг), с 8:00 до 16:00 (пятница) тел. 7 (3439) 32-52-57 admkgoso@mail.ru (адрес, по которому заинтересованные лица могут ознакомиться с поступившим ходатайством об установлении публичного сервитута и прилагаемым к нему описанием местоположения границ публичного сервитута, время приема заинтересованных лиц для ознакомления с поступившим ходатайством об установлении публичного сервитута)</p>
5	<p>Министерство энергетики Российской Федерации, адрес: г. Москва, ул. Щепкина, 42, стр. 1,2 В течение 30 дней со дня опубликования сообщения о возможном установлении публичного сервитута в порядке, установленном для официального опубликования (обнародования) правовых актов поселения, городского округа, по месту нахождения земельного участка и (или) земель, указанных в пункте 3 данного сообщения. (адрес, по которому заинтересованные лица могут подать заявления об учете прав на земельные участки, а также срок подачи указанных заявлений)</p>
6	<p>1. Документация по планировке территории для размещения объектов энергетики федерального значения «ВЛ 500 кВ Белоярская АЭС-2 – Исеть», утвержденная приказом Министерства энергетики Российской Федерации от 21.03.2022 № 227</p>
7	<p>1. https://fgistp.economy.gov.ru/ (сведения об официальных сайтах в информационно-телекоммуникационной сети «Интернет», на которых размещены утвержденные документы территориального планирования, документация по планировке территории, инвестиционная программа субъекта естественных монополий)</p>
8	<p>1. https://minenergo.gov.ru/ 2. http://gorod-zarechny.ru/msu/structure/organyi-mestnogo-samoupravleniya/administratsiya-gorodskogo-okruga-zarechnyij/ 3. https://beloyarka.com/ 4. https://www.kamensk-adm.ru/ (официальные сайты в информационно - телекоммуникационной сети «Интернет», на которых размещается сообщение о поступившем ходатайстве об установлении публичного сервитута)</p>
9	<p>Дополнительно по всем вопросам можно обратиться: Филиал ПАО «ФСК ЕЭС» – МЭС Урала: 620075, г. Екатеринбург, ул. Толмачева, 10, тел. 8 (343) 372-93-59</p>
10	<p>Графическое описание местоположения границ публичного сервитута, а также перечень координат характерных точек этих границ прилагается к сообщению (описание местоположения границ публичного сервитута)</p>

ОПИСАНИЕ МЕСТОПОЛОЖЕНИЯ ГРАНИЦ**Публичный сервитут в отношении земель и земельных участков в целях строительства и эксплуатации объекта электросетевого хозяйства федерального значения «ВЛ 500 кВ Белоярская АЭС-2 - Исеть»**

(наименование объекта, местоположение границ которого описано
(далее - объект)

Раздел 1**Сведения об объекте**

N п/п	Характеристики объекта	Описание характеристик
1	2	3
1	Местоположение объекта	Свердловская область, Заречный городской округ, Белоярский городской округ, Каменский городской округ
2	Площадь объекта +/- величина погрешности определения площади (P +/- Дельта P)	8020801 кв. м ± 991 кв. м
3	Иные характеристики объекта	Публичный сервитут в отношении земель и земельных участков целях строительства и эксплуатации объекта электросетевого хозяйства федерального значения «ВЛ 500 кВ Белоярская АЭС-2 - Исеть» сроком действия 49 лет в интересах Публичного акционерного общества «Федеральная сетевая компания Единой энергетической системы» (ИНН: 4716016979, ОГРН: 1024701893336, адрес: 117630, г. Москва, ул. Академика Челомея, д. 5а, адрес электронной почты: info@fsk-ees.ru, телефон: 8 (343) 372-9359)

Местоположение публичного сервитута: Свердловская область, Заречный городской округ, Белоярский городской округ, Каменский городской округ			
Система координат		МСК-66, зона 1	
Метод определения координат		Аналитический	
Обозначение характерных точек границ публичного сервитута	Координаты, м		
	X	Y	Средняя квадратическая погрешность положения характерной точки (Mt), м
1	2	3	4
1	394210.54	1579939.93	0.10
2	394204.34	1579991.43	0.10
3	394190.30	1580115.22	0.10
4	394116.05	1579929.94	0.10
5	393994.98	1579630.18	0.10
6	393865.94	1579308.90	0.10
7	393753.91	1579030.55	0.10
8	393635.23	1578749.15	0.10
9	393636.16	1578610.88	0.10
10	393636.11	1578574.05	0.10
11	393726.30	1578574.78	0.10
12	393726.70	1578510.86	0.10
13	393730.53	1578510.86	0.10
14	393730.66	1578611.14	0.10
15	393729.85	1578731.19	0.10
16	393831.83	1578999.15	0.10
17	393943.88	1579277.56	0.10
18	394072.90	1579598.80	0.10
19	394193.97	1579898.58	0.10
1	394210.54	1579939.93	0.10
20	394523.58	1584507.29	0.10
21	394454.73	1584496.48	0.10
22	394435.65	1584492.95	0.10
23	394459.54	1584329.43	0.10
24	394474.30	1584093.94	0.10
25	394486.06	1583798.97	0.10
26	394501.54	1583419.41	0.10
27	394516.05	1583064.52	0.10
28	394530.92	1582699.97	0.10
29	394539.32	1582372.67	0.10
30	394552.98	1582110.22	0.10
31	394577.80	1581735.87	0.10
32	394602.96	1581156.27	0.10
33	394481.37	1580839.81	0.10
34	394360.52	1580537.94	0.10
35	394238.67	1580235.92	0.10
36	394208.35	1580160.26	0.10
37	394227.18	1579994.10	0.10
38	394228.36	1579984.40	0.10

39	394316.61	1580204.58	0.10
40	394438.46	1580506.62	0.10
41	394559.32	1580808.50	0.10
42	394698.23	1581139.89	0.10
43	394661.67	1581740.62	0.10
44	394647.36	1582115.08	0.10
45	394633.71	1582377.38	0.10
46	394614.84	1582703.45	0.10
47	394599.97	1583068.14	0.10
48	394585.48	1583422.57	0.10
49	394569.98	1583802.41	0.10
50	394558.22	1584097.40	0.10
51	394553.74	1584338.97	0.10
20	394523.58	1584507.29	0.10
52	394431.34	1584522.38	0.10
53	394447.74	1584525.31	0.10
54	394518.08	1584537.95	0.10
55	394495.64	1584663.18	0.10
56	394445.89	1585002.52	0.10
57	394102.82	1585166.86	0.10
58	393820.62	1585306.50	0.10
59	393493.64	1585468.45	0.10
60	393139.71	1585643.80	0.10
61	392832.82	1585801.16	0.10
62	392413.79	1586003.44	0.10
63	392095.59	1586161.10	0.10
64	391723.87	1586345.11	0.10
65	391410.14	1586500.56	0.10
66	391092.36	1586657.97	0.10
67	390777.96	1586813.67	0.10
68	390451.25	1586975.45	0.10
69	390106.51	1587146.42	0.10
70	389752.24	1587321.76	0.10
71	389425.20	1587483.71	0.10
72	389084.71	1587651.84	0.10
73	388844.33	1587777.11	0.10
74	388664.65	1588040.49	0.10
75	388430.89	1588395.15	0.10
76	388197.22	1588750.25	0.10
77	387966.13	1589099.76	0.10
78	387751.81	1589426.57	0.10
79	387512.20	1589790.05	0.10
80	387278.65	1590145.27	0.10
81	387055.04	1590482.72	0.10
82	386865.27	1590781.76	0.10
83	386614.59	1590862.32	0.10
84	386302.55	1590969.60	0.10
85	385958.10	1591093.14	0.10
86	385630.50	1590954.41	0.10

87	385410.76	1590679.50	0.10
88	385187.90	1590409.79	0.10
89	384946.61	1590125.61	0.10
90	384797.36	1590068.44	0.10
91	384785.08	1589989.04	0.10
92	384780.73	1589960.88	0.10
93	385003.65	1590046.27	0.10
94	385252.66	1590356.29	0.10
95	385475.56	1590626.04	0.10
96	385688.84	1590876.61	0.10
97	385961.50	1590992.08	0.10
98	386275.31	1590890.14	0.10
99	386587.31	1590782.88	0.10
100	386803.97	1590702.90	0.10
101	386984.90	1590436.50	0.10
102	387208.55	1590098.99	0.10
103	387442.04	1589743.85	0.10
104	387681.63	1589380.41	0.10
105	387895.97	1589053.56	0.10
106	388127.10	1588703.99	0.10
107	388360.73	1588348.95	0.10
108	388594.45	1587994.35	0.10
109	388779.43	1587703.83	0.10
110	389047.43	1587576.56	0.10
111	389387.98	1587408.41	0.10
112	389714.96	1587246.48	0.10
113	390069.21	1587071.16	0.10
114	390413.97	1586900.17	0.10
115	390741.22	1586738.13	0.10
116	391054.56	1586582.95	0.10
117	391372.96	1586425.24	0.10
118	391686.61	1586269.83	0.10
119	392058.39	1586085.78	0.10
120	392376.43	1585928.20	0.10
121	392790.88	1585716.48	0.10
122	393102.47	1585568.50	0.10
123	393456.38	1585393.17	0.10
124	393783.40	1585231.20	0.10
125	394065.56	1585091.58	0.10
126	394360.39	1584939.44	0.10
127	394412.72	1584649.72	0.10
52	394431.34	1584522.38	0.10
128	384748.77	1589948.65	0.10
129	384749.07	1589950.58	0.10
130	384749.41	1589952.78	0.10
131	384741.36	1589949.70	0.10
132	384745.10	1589973.98	0.10
133	384753.20	1589977.08	0.10
134	384761.22	1590028.30	0.10

135	384752.99	1590025.16	0.10
136	384757.29	1590053.09	0.10
137	384555.40	1589975.77	0.10
138	384446.64	1589720.22	0.10
139	384360.55	1589541.18	0.10
140	384229.20	1589397.12	0.10
141	384052.18	1589213.32	0.10
142	383867.32	1589028.90	0.10
143	383561.33	1589099.00	0.10
144	383138.96	1589203.91	0.10
145	382726.79	1589306.24	0.10
146	382324.08	1589406.41	0.10
147	381946.19	1589505.69	0.10
148	381668.94	1589213.34	0.10
149	381585.70	1589127.64	0.10
150	381400.96	1588936.63	0.10
151	381129.43	1588656.51	0.10
152	380833.69	1588351.60	0.10
153	380565.66	1588075.04	0.10
154	380347.16	1587850.53	0.10
155	379994.08	1587916.95	0.10
156	379828.02	1587952.56	0.10
157	379651.14	1587990.32	0.10
158	379553.84	1588009.33	0.10
159	379162.66	1588093.20	0.10
160	378776.62	1588175.69	0.10
161	378701.39	1588193.14	0.10
162	378696.31	1588182.74	0.10
163	378695.29	1588179.33	0.10
164	378694.66	1588171.03	0.10
165	378689.12	1588159.75	0.10
166	378682.74	1588151.55	0.10
167	378676.35	1588147.83	0.10
168	378672.30	1588143.15	0.10
169	378665.39	1588124.94	0.10
170	378661.34	1588117.86	0.10
171	378635.54	1588123.16	0.10
172	378611.90	1588128.02	0.10
173	378618.03	1588154.41	0.10
174	378622.24	1588182.25	0.10
175	378628.86	1588209.96	0.10
176	378437.26	1588254.40	0.10
177	378114.49	1588136.56	0.10
178	377774.37	1588018.37	0.10
179	377673.55	1587983.28	0.10
180	377691.42	1587900.56	0.10
181	377801.97	1587939.03	0.10
182	378142.05	1588057.20	0.10
183	378443.24	1588156.42	0.10
184	378758.98	1588093.57	0.10

185	379145.06	1588011.06	0.10
186	379536.26	1587927.19	0.10
187	379634.30	1587904.18	0.10
188	379809.56	1587866.55	0.10
189	379976.11	1587830.62	0.10
190	380366.64	1587748.91	0.10
191	380626.05	1588016.66	0.10
192	380893.83	1588292.96	0.10
193	381189.85	1588598.15	0.10
194	381461.19	1588878.07	0.10
195	381645.95	1589069.12	0.10
196	381729.16	1589154.78	0.10
197	381976.07	1589400.89	0.10
198	382303.76	1589324.91	0.10
199	382706.45	1589224.74	0.10
200	383118.70	1589122.39	0.10
201	383541.15	1589017.46	0.10
202	383897.60	1588924.10	0.10
203	384112.92	1589155.28	0.10
204	384289.78	1589338.94	0.10
205	384440.03	1589487.50	0.10
206	384523.28	1589685.84	0.10
207	384625.66	1589901.49	0.10
128	384748.77	1589948.65	0.10
208	377672.37	1587893.93	0.10
209	377654.51	1587976.66	0.10
210	377429.68	1587898.41	0.10
211	377032.99	1587760.64	0.10
212	376654.92	1587629.31	0.10
213	376282.00	1587499.71	0.10
214	375960.94	1587393.82	0.10
215	375645.68	1587434.73	0.10
216	375543.11	1587719.66	0.10
217	375170.86	1588813.05	0.10
218	375045.05	1589182.29	0.10
219	374922.80	1589541.22	0.10
220	374796.82	1589911.15	0.10
221	374671.20	1590280.40	0.10
222	374550.41	1590635.24	0.10
223	374426.26	1590999.71	0.10
224	374339.35	1591270.29	0.10
225	374243.90	1591258.68	0.10
226	374346.72	1590972.69	0.10
227	374470.83	1590608.32	0.10
228	374591.76	1590253.10	0.10
229	374717.36	1589883.91	0.10
230	374965.61	1589154.99	0.10
231	375091.36	1588785.95	0.10
232	375213.87	1588426.05	0.10

233	375463.61	1587692.56	0.10
234	375575.18	1587348.59	0.10
235	375970.88	1587297.24	0.10
236	376309.62	1587420.37	0.10
237	376682.64	1587550.01	0.10
238	377060.51	1587681.28	0.10
239	377457.28	1587819.07	0.10
208	377672.37	1587893.93	0.10
240	366119.07	1599736.99	0.10
241	366114.79	1599685.77	0.10
242	366118.98	1599662.13	0.10
243	366123.78	1599634.99	0.10
244	366225.19	1599579.28	0.10
245	366519.99	1599715.82	0.10
246	366903.79	1599886.24	0.10
247	367157.26	1599993.34	0.10
248	367371.23	1599831.45	0.10
249	367689.04	1599580.47	0.10
250	367971.74	1599357.49	0.10
251	368254.16	1599134.43	0.10
252	368579.94	1598877.59	0.10
253	368910.11	1598617.41	0.10
254	369153.43	1598418.77	0.10
255	369162.95	1598309.19	0.10
256	369383.97	1598136.26	0.10
257	369585.92	1597972.39	0.10
258	369827.47	1597768.91	0.10
259	369932.11	1597805.00	0.10
260	370224.99	1597580.64	0.10
261	370551.01	1597323.26	0.10
262	370896.10	1597051.42	0.10
263	371202.59	1596809.16	0.10
264	371826.97	1596317.00	0.10
265	372164.47	1596050.36	0.10
266	372482.41	1595799.79	0.10
267	372765.31	1595576.79	0.10
268	372912.88	1595453.76	0.10
269	372987.25	1595237.25	0.10
270	373102.02	1594874.79	0.10
271	373215.44	1594517.30	0.10
272	373319.74	1594188.52	0.10
273	373436.21	1593821.43	0.10
274	373560.17	1593430.65	0.10
275	373684.19	1593039.90	0.10
276	373811.24	1592639.28	0.10
277	373935.11	1592248.78	0.10
278	374059.19	1591857.88	0.10
279	374171.02	1591505.44	0.10
280	374240.52	1591269.70	0.10

281	374335.92	1591280.95	0.10
282	374332.96	1591290.18	0.10
283	374251.18	1591530.52	0.10
284	374139.25	1591883.34	0.10
285	374015.21	1592274.08	0.10
286	373891.20	1592665.00	0.10
287	373764.27	1593065.24	0.10
288	373640.23	1593456.09	0.10
289	373516.25	1593846.91	0.10
290	373399.84	1594213.80	0.10
291	373295.50	1594542.76	0.10
292	373182.10	1594900.13	0.10
293	373067.31	1595262.65	0.10
294	372994.14	1595510.02	0.10
295	372817.27	1595642.79	0.10
296	372534.37	1595865.79	0.10
297	372216.49	1596116.32	0.10
298	371879.01	1596382.94	0.10
299	371545.43	1596645.87	0.10
300	371254.63	1596875.10	0.10
301	370948.14	1597117.36	0.10
302	370603.03	1597389.22	0.10
303	370277.05	1597646.56	0.10
304	369950.11	1597911.16	0.10
305	369846.37	1597875.39	0.10
306	369638.90	1598037.57	0.10
307	369436.91	1598201.48	0.10
308	369253.63	1598357.25	0.10
309	369244.03	1598467.65	0.10
310	368962.13	1598683.37	0.10
311	368631.98	1598943.53	0.10
312	368306.22	1599200.35	0.10
313	368023.82	1599423.41	0.10
314	367741.06	1599646.43	0.10
315	367423.23	1599897.41	0.10
316	367170.94	1600102.88	0.10
317	366869.67	1599963.00	0.10
318	366485.91	1599792.60	0.10
319	366228.43	1599684.10	0.10
240	366119.07	1599736.99	0.10
320	366100.91	1599647.56	0.10
321	366095.01	1599683.06	0.10
322	366099.11	1599746.65	0.10
323	366064.00	1599763.64	0.10
324	365702.76	1599951.61	0.10
325	365399.65	1600109.69	0.10
326	365072.47	1600280.13	0.10
327	364775.61	1600434.67	0.10
328	364682.76	1600485.37	0.10

329	364588.70	1600433.23	0.10
330	364736.77	1600360.19	0.10
331	365033.63	1600205.65	0.10
332	365360.81	1600035.21	0.10
333	365663.94	1599877.13	0.10
334	366025.22	1599689.14	0.10
320	366100.91	1599647.56	0.10
335	364557.87	1600448.43	0.10
336	364599.89	1600473.15	0.10
337	364648.53	1600504.06	0.10
338	364529.30	1600569.17	0.10
339	364258.21	1600410.72	0.10
340	363952.83	1600239.28	0.10
341	363639.25	1600062.53	0.10
342	363325.41	1599886.00	0.10
343	363024.61	1599716.84	0.10
344	362718.68	1599545.09	0.10
345	362381.75	1599355.04	0.10
346	362067.77	1599178.48	0.10
347	361835.91	1599054.11	0.10
348	361538.23	1599185.92	0.10
349	361220.40	1599332.62	0.10
350	360857.25	1599500.34	0.10
351	360496.88	1599666.85	0.10
352	360136.56	1599833.38	0.10
353	359775.25	1600000.27	0.10
354	359413.88	1600167.28	0.10
355	359049.07	1600335.93	0.10
356	358685.84	1600503.74	0.10
357	358321.98	1600671.79	0.10
358	357974.93	1600832.05	0.10
359	357610.67	1601000.42	0.10
360	357246.40	1601168.76	0.10
361	356907.33	1601331.19	0.10
362	356574.03	1601479.39	0.10
363	356199.21	1601652.57	0.10
364	355823.08	1601826.38	0.10
365	355492.16	1601979.32	0.10
366	355109.94	1602155.89	0.10
367	354728.67	1602331.94	0.10
368	354367.46	1602498.88	0.10
369	354009.62	1602664.23	0.10
370	353639.39	1602835.27	0.10
371	352930.65	1603162.74	0.10
372	352540.11	1603343.22	0.10
373	352403.94	1603406.16	0.10
374	352098.31	1603553.06	0.10
375	351783.65	1603322.95	0.10
376	351440.33	1603079.24	0.10

377	351225.20	1602926.39	0.10
378	350969.68	1602751.29	0.10
379	350764.19	1602712.70	0.10
380	350559.10	1602459.48	0.10
381	350405.91	1602350.69	0.10
382	350409.82	1602322.98	0.10
383	350413.11	1602299.64	0.10
384	350415.98	1602272.16	0.10
385	350418.67	1602246.26	0.10
386	350418.91	1602244.01	0.10
387	350624.38	1602389.94	0.10
388	350815.77	1602626.24	0.10
389	351007.50	1602662.25	0.10
390	351274.50	1602858.37	0.10
391	351489.01	1603010.78	0.10
392	351832.31	1603254.47	0.10
393	352108.43	1603444.30	0.10
394	352368.72	1603329.90	0.10
395	352895.35	1603086.52	0.10
396	353249.18	1602923.03	0.10
397	353974.34	1602587.99	0.10
398	354331.98	1602422.74	0.10
399	354693.43	1602255.68	0.10
400	355074.72	1602079.63	0.10
401	355456.92	1601903.08	0.10
402	355787.10	1601750.48	0.10
403	356164.15	1601576.23	0.10
404	356539.33	1601402.89	0.10
405	356863.05	1601247.55	0.10
406	357210.92	1601092.62	0.10
407	357939.73	1600755.79	0.10
408	358286.68	1600595.57	0.10
409	358650.68	1600427.46	0.10
410	359013.75	1600259.71	0.10
411	359378.54	1600091.08	0.10
412	359739.95	1599924.05	0.10
413	360101.30	1599757.14	0.10
414	360461.72	1599590.57	0.10
415	360822.01	1599424.10	0.10
416	361185.16	1599256.36	0.10
417	361502.99	1599109.66	0.10
418	361840.11	1598948.05	0.10
419	362109.15	1599105.38	0.10
420	362422.97	1599281.86	0.10
421	362759.88	1599471.89	0.10
422	363065.75	1599643.60	0.10
423	363366.37	1599812.66	0.10
424	363680.47	1599989.33	0.10
425	363993.99	1600166.06	0.10
426	364299.37	1600337.48	0.10

427	364530.98	1600461.69	0.10
335	364557.87	1600448.43	0.10
428	350383.28	1602218.71	0.10
429	350381.77	1602230.14	0.10
430	350371.84	1602292.81	0.10
431	350367.07	1602323.11	0.10
432	350257.64	1602245.39	0.10
433	349950.38	1602020.51	0.10
434	349644.46	1601803.33	0.10
435	349350.35	1601594.20	0.10
436	349137.09	1601448.97	0.10
437	348838.73	1601458.64	0.10
438	348459.56	1601485.15	0.10
439	348114.34	1601505.56	0.10
440	347730.75	1601529.08	0.10
441	347331.60	1601553.42	0.10
442	347014.28	1601577.79	0.10
443	346779.49	1601680.56	0.10
444	346536.20	1601792.77	0.10
445	346051.40	1602016.51	0.10
446	345689.11	1602183.69	0.10
447	345295.13	1602365.64	0.10
448	344946.27	1602532.53	0.10
449	344859.06	1602767.02	0.10
450	344770.70	1603021.96	0.10
451	344715.68	1603194.54	0.10
452	344483.31	1603347.49	0.10
453	344217.92	1603528.19	0.10
454	343994.76	1603686.91	0.10
455	343826.40	1603641.10	0.10
456	343643.39	1603754.12	0.10
457	343420.90	1603905.03	0.10
458	343276.25	1603918.05	0.10
459	343031.34	1603953.14	0.10
460	342772.55	1603980.05	0.10
461	342534.04	1604009.04	0.10
462	342118.29	1604060.27	0.10
463	341704.15	1604111.27	0.10
464	341251.22	1604167.03	0.10
465	340799.96	1604222.17	0.10
466	340707.77	1604233.49	0.10
467	340706.79	1604232.55	0.10
468	340698.29	1604224.22	0.10
469	340668.34	1604196.29	0.10
470	340662.81	1604191.13	0.10
471	340658.74	1604187.34	0.10
472	340636.15	1604166.27	0.10
473	340636.05	1604166.16	0.10
474	340628.51	1604158.60	0.10

475	340789.74	1604138.79	0.10
476	341241.00	1604083.65	0.10
477	342108.17	1603976.89	0.10
478	342523.84	1603925.66	0.10
479	342762.29	1603896.67	0.10
480	343019.80	1603859.34	0.10
481	343265.91	1603834.69	0.10
482	343387.54	1603813.99	0.10
483	343597.55	1603683.74	0.10
484	343810.30	1603538.78	0.10
485	343977.50	1603584.27	0.10
486	344170.60	1603458.79	0.10
487	344435.93	1603278.13	0.10
488	344636.76	1603134.08	0.10
489	344691.38	1602994.30	0.10
490	344779.70	1602739.48	0.10
491	344870.22	1602463.55	0.10
492	345259.69	1602289.48	0.10
493	345653.97	1602107.39	0.10
494	346016.40	1601940.15	0.10
495	346501.06	1601716.47	0.10
496	346744.27	1601604.30	0.10
497	346990.80	1601484.53	0.10
498	347326.56	1601469.58	0.10
499	347725.63	1601445.24	0.10
500	348109.30	1601421.72	0.10
501	348454.16	1601401.33	0.10
502	348833.71	1601374.78	0.10
503	349165.13	1601352.95	0.10
504	349398.97	1601525.70	0.10
505	349693.14	1601734.87	0.10
506	349999.02	1601952.03	0.10
507	350312.38	1602168.35	0.10
428	350383.28	1602218.71	0.10
508	340599.00	1604162.23	0.10
509	340620.29	1604184.92	0.10
510	340620.39	1604185.01	0.10
511	340676.85	1604237.30	0.10
512	340478.08	1604261.72	0.10
513	340065.44	1604312.61	0.10
514	339633.10	1604365.82	0.10
515	339413.43	1604398.16	0.10
516	339358.07	1604354.67	0.10
517	339030.73	1604389.59	0.10
518	338646.14	1604436.83	0.10
519	338264.19	1604483.71	0.10
520	337882.05	1604530.56	0.10
521	337500.00	1604577.54	0.10
522	337121.86	1604623.90	0.10

523	336756.57	1604668.82	0.10
524	336369.47	1604716.35	0.10
525	335982.34	1604763.80	0.10
526	335620.83	1604813.51	0.10
527	335257.61	1604698.00	0.10
528	334872.94	1604581.16	0.10
529	334487.03	1604464.32	0.10
530	334120.52	1604353.39	0.10
531	333744.91	1604239.17	0.10
532	333352.92	1604125.71	0.10
533	332997.40	1604115.20	0.10
534	332663.35	1604110.26	0.10
535	332351.93	1604105.77	0.10
536	332085.38	1604107.01	0.10
537	331839.34	1604252.23	0.10
538	331517.79	1604450.38	0.10
539	331233.51	1604624.46	0.10
540	331000.12	1604768.49	0.10
541	330898.63	1604830.28	0.10
542	330556.92	1605040.30	0.10
543	330296.82	1605200.07	0.10
544	330284.83	1605190.49	0.10
545	330261.74	1605172.05	0.10
546	330244.98	1605150.39	0.10
547	330236.04	1605138.83	0.10
548	330513.03	1604968.68	0.10
549	330854.83	1604758.59	0.10
550	330956.01	1604697.01	0.10
551	331189.53	1604552.90	0.10
552	331473.83	1604378.80	0.10
553	331795.26	1604180.73	0.10
554	332059.30	1604012.11	0.10
555	332353.15	1604021.77	0.10
556	332664.61	1604026.26	0.10
557	332998.04	1604031.20	0.10
558	333367.62	1604031.41	0.10
559	333769.29	1604158.79	0.10
560	334144.92	1604273.01	0.10
561	334511.75	1604384.04	0.10
562	334897.28	1604500.76	0.10
563	335281.99	1604617.62	0.10
564	335629.11	1604717.29	0.10
565	335972.14	1604680.42	0.10
566	336359.23	1604632.97	0.10
567	336746.37	1604585.44	0.10
568	337111.60	1604540.52	0.10
569	337489.72	1604494.18	0.10
570	337871.85	1604447.18	0.10
571	338254.11	1604400.31	0.10
572	338636.10	1604353.43	0.10

573	339021.95	1604306.03	0.10
574	339385.55	1604256.09	0.10
575	339440.89	1604299.56	0.10
576	339623.18	1604282.40	0.10
577	340055.20	1604229.23	0.10
578	340467.84	1604178.34	0.10
508	340599.00	1604162.23	0.10
579	330232.14	1605141.23	0.10
580	330241.08	1605152.78	0.10
581	330258.48	1605175.25	0.10
582	330280.72	1605193.02	0.10
583	330292.69	1605202.61	0.10
584	330179.61	1605272.07	0.10
585	329876.20	1605458.45	0.10
586	329537.85	1605667.08	0.10
587	329494.34	1606069.97	0.10
588	329451.74	1606468.80	0.10
589	329408.69	1606873.31	0.10
590	329365.27	1607279.17	0.10
591	329321.67	1607687.82	0.10
592	329278.15	1608096.39	0.10
593	329235.38	1608497.11	0.10
594	329224.57	1608610.68	0.10
595	329192.73	1608915.81	0.10
596	329162.26	1609225.35	0.10
597	329348.47	1609415.85	0.10
598	329634.21	1609696.66	0.10
599	329897.70	1609955.48	0.10
600	330168.62	1610222.33	0.10
601	330436.54	1610486.45	0.10
602	330667.18	1610705.75	0.10
603	330462.77	1610984.44	0.10
604	330226.39	1611314.77	0.10
605	330053.62	1611560.90	0.10
606	330028.00	1611584.40	0.10
607	329966.57	1611532.85	0.10
608	329983.45	1611507.57	0.10
609	330157.99	1611266.01	0.10
610	330394.39	1610935.66	0.10
611	330543.50	1610716.69	0.10
612	330377.62	1610546.31	0.10
613	330109.68	1610282.17	0.10
614	329838.78	1610015.36	0.10
615	329575.35	1609756.60	0.10
616	329289.55	1609475.72	0.10
617	329063.08	1609260.35	0.10
618	329109.26	1608906.37	0.10
619	329141.02	1608601.96	0.10
620	329151.83	1608488.44	0.10

621	329194.63	1608087.43	0.10
622	329238.15	1607678.87	0.10
623	329281.79	1607269.91	0.10
624	329325.14	1606864.66	0.10
625	329368.23	1606459.74	0.10
626	329410.82	1606061.05	0.10
627	329457.65	1605616.51	0.10
628	329832.27	1605386.85	0.10
629	330135.52	1605200.58	0.10
579	330232.14	1605141.23	0.10



Схема расположения границ публичного сервитута



Масштаб: 1:20000

- границы кадастровых кварталов, в отношении которых испрашивается публичный сервитут
- границы земельных участков, в отношении которых испрашивается публичный сервитут
- обозначение характерной точки проектной границы публичного сервитута
- обозначение кадастрового номера земельного участка, в отношении которого испрашивается публичный сервитут
- обозначение номера кадастрового квартала, в отношении которого испрашивается публичный сервитут

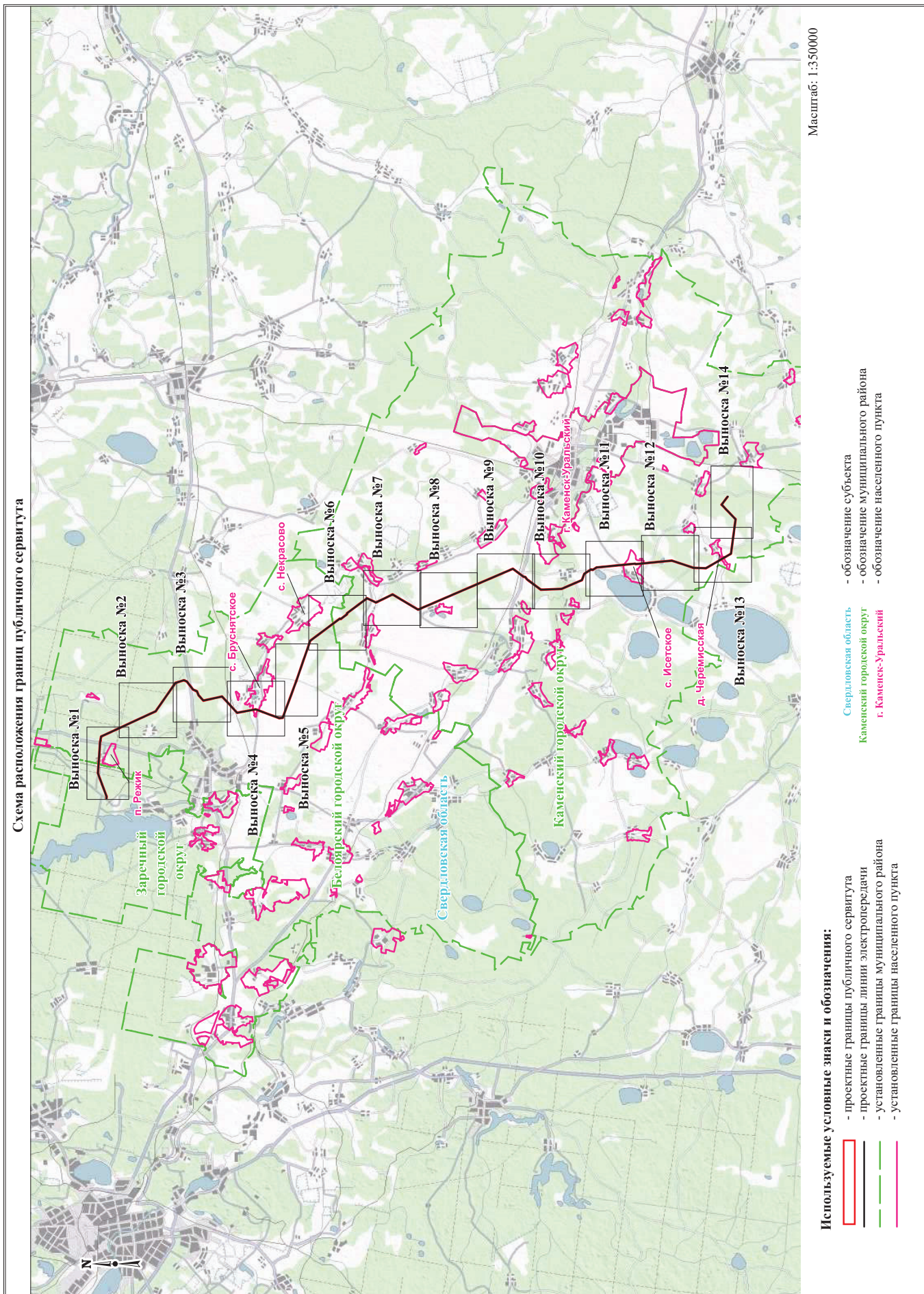
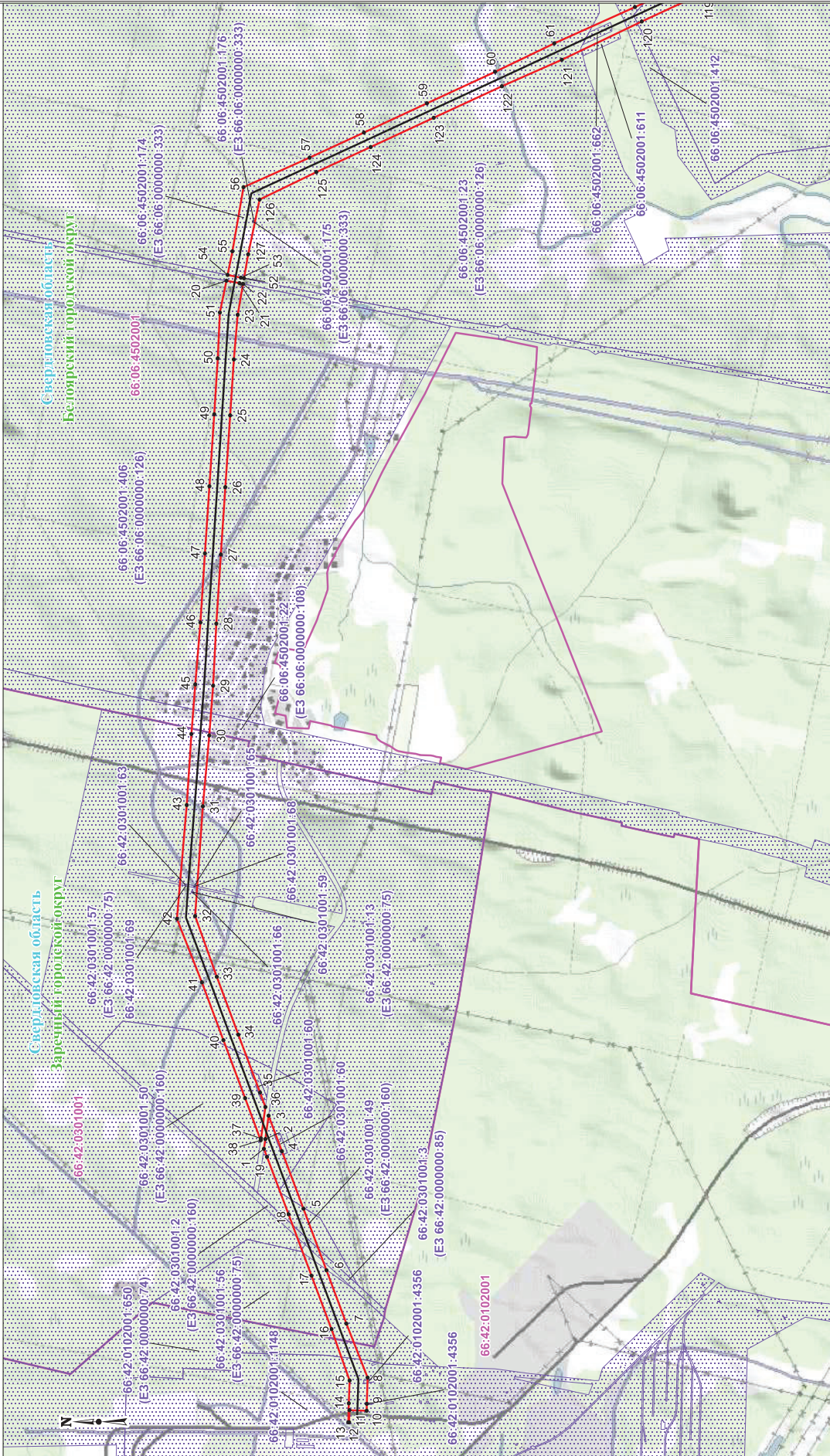
- проектные границы публичного сервитута
- проектные границы линии электропередачи
- установленные границы муниципального района
- установленные границы населенного пункта
- обозначение субъекта
- обозначение муниципального района
- обозначение населенного пункта

- 66.12:5225906:45
- 66:12:5225906

- Свердловская область
- Каменский городской округ
- г. Каменск-Уральский

Выписка №1

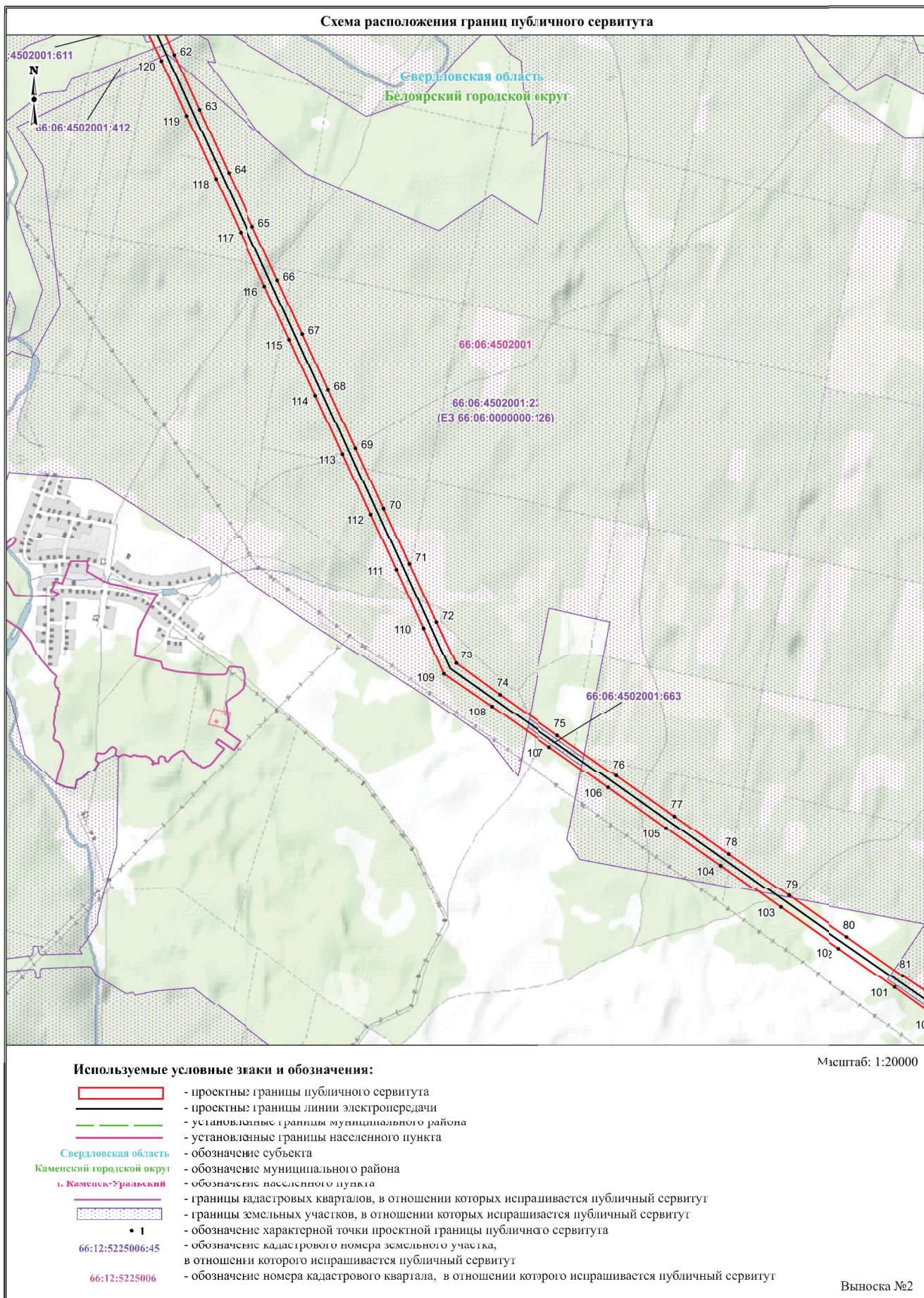

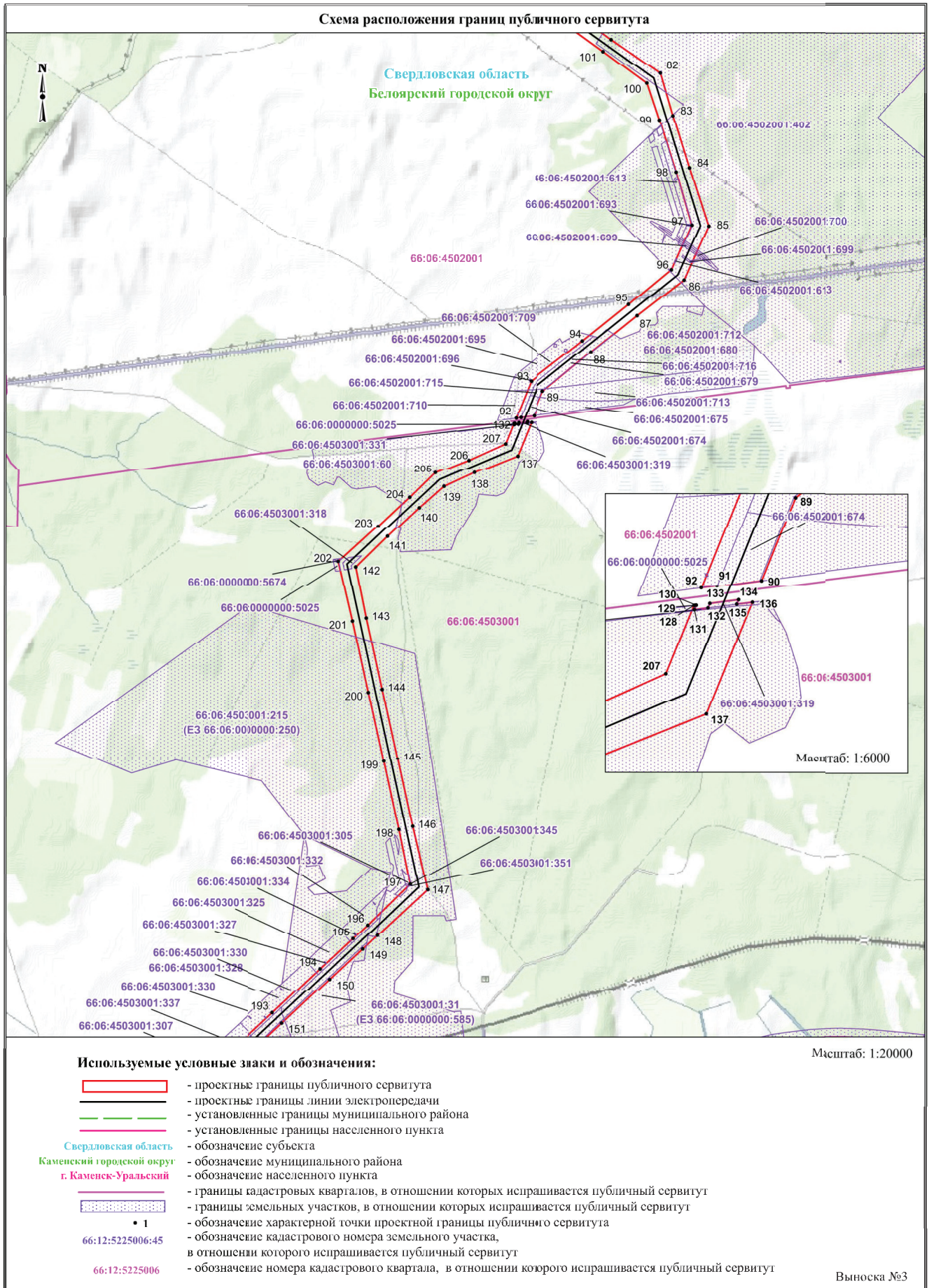



Схема расположения границ публичного сервитута



Масштаб: 1:20000

- Используемые условные знаки и обозначения:**
- проектные границы публичного сервитута
 - проектные границы линии электропередачи
 - установленные границы муниципального района
 - установленные границы населенного пункта
 - Свердловская область - обозначение субъекта
 - Камениский городской округ - обозначение муниципального района
 - г. Каменись-Уральский - обозначение населенного пункта

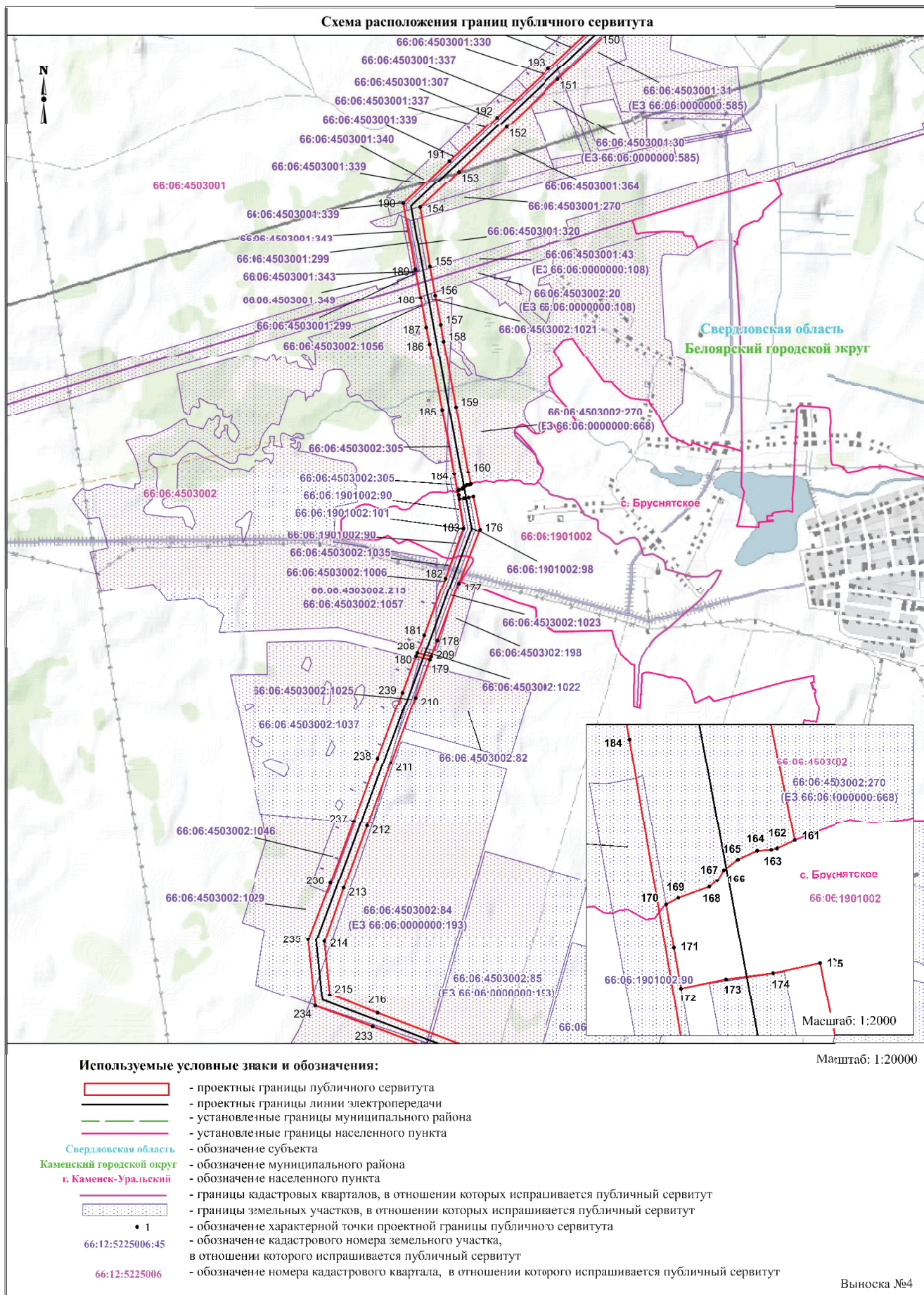
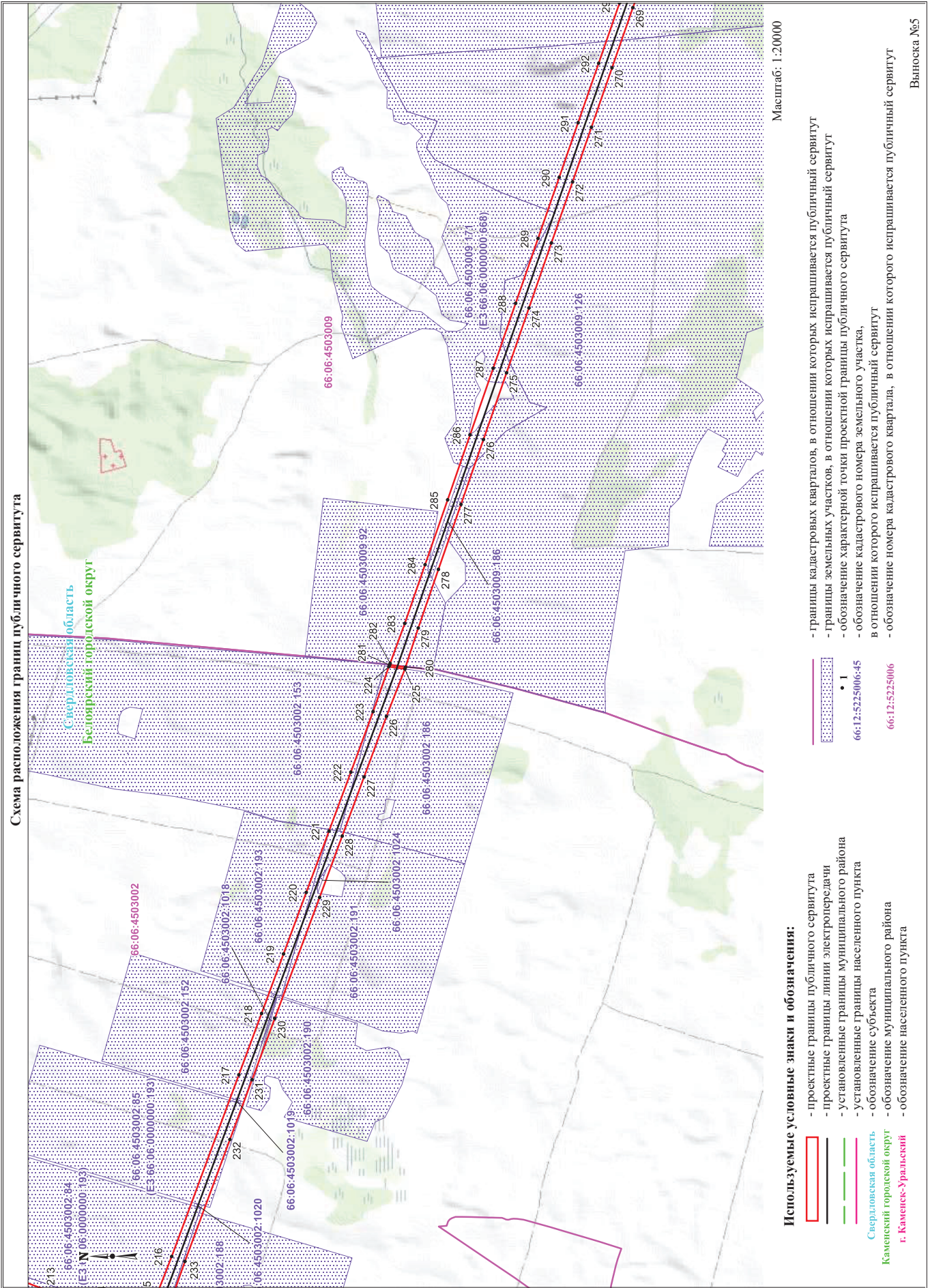
- границы кадастровых кварталов, в отношении которых испрашивается публичный сервитут
- границы земельных участков, в отношении которых испрашивается публичный сервитут
- 1 - обозначение характерной точки проектной границы публичного сервитута
- 66.12:52:5006:45 - обозначение кадастрового номера земельного участка, в отношении которого испрашивается публичный сервитут
- 66:12:52:5006 - обозначение номера кадастрового квартала, в отношении которого испрашивается публичный сервитут

Вылоска №5

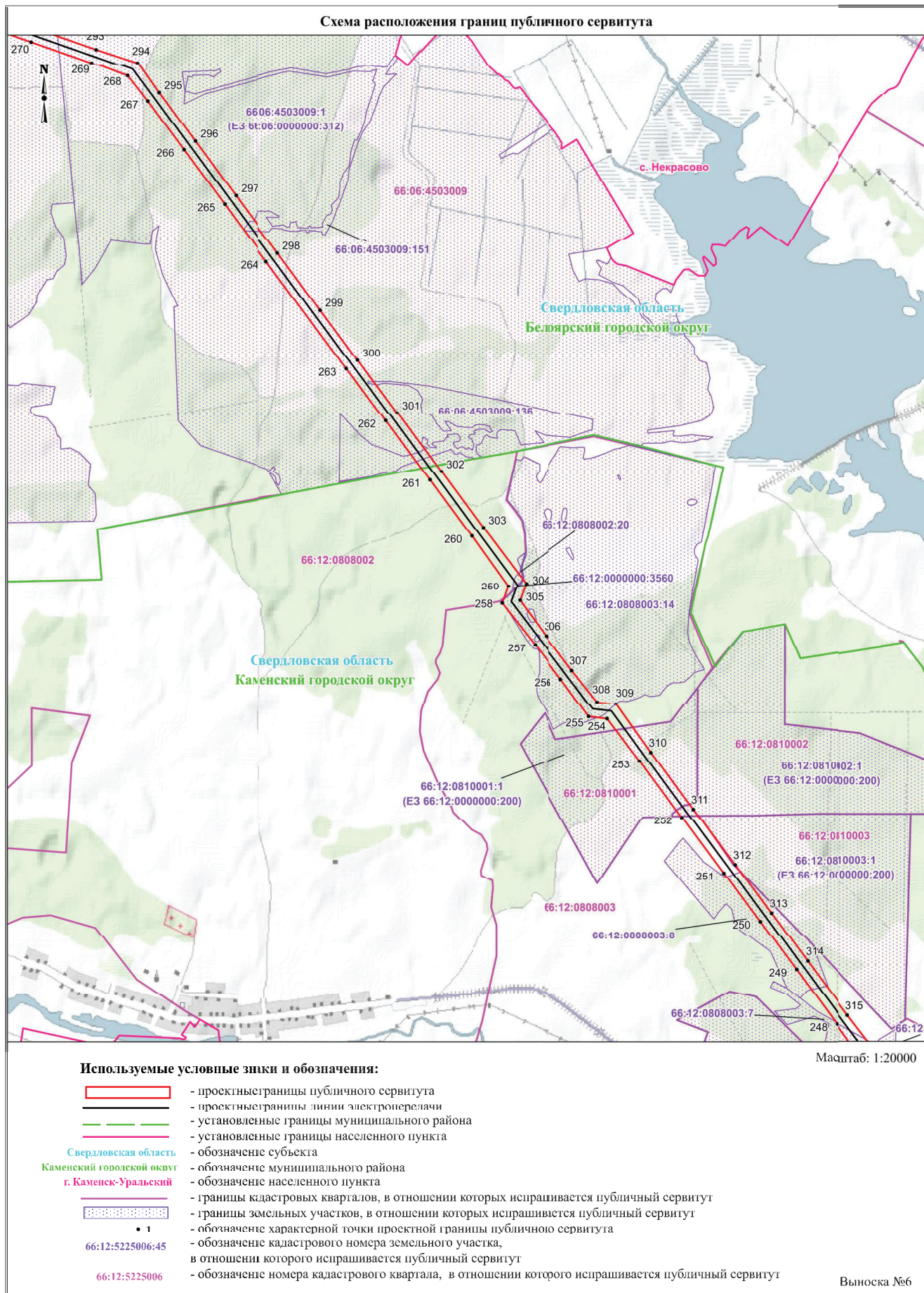

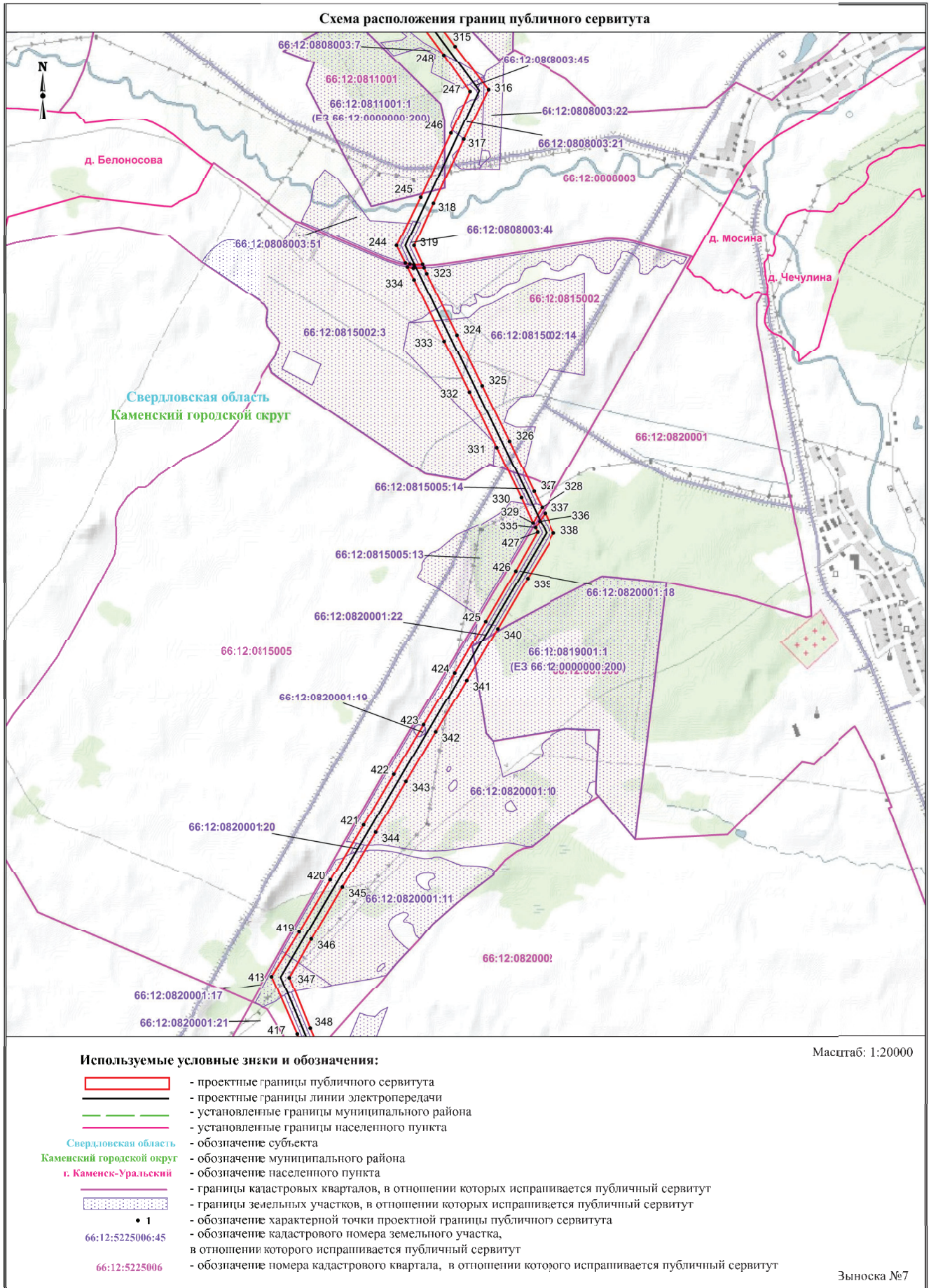

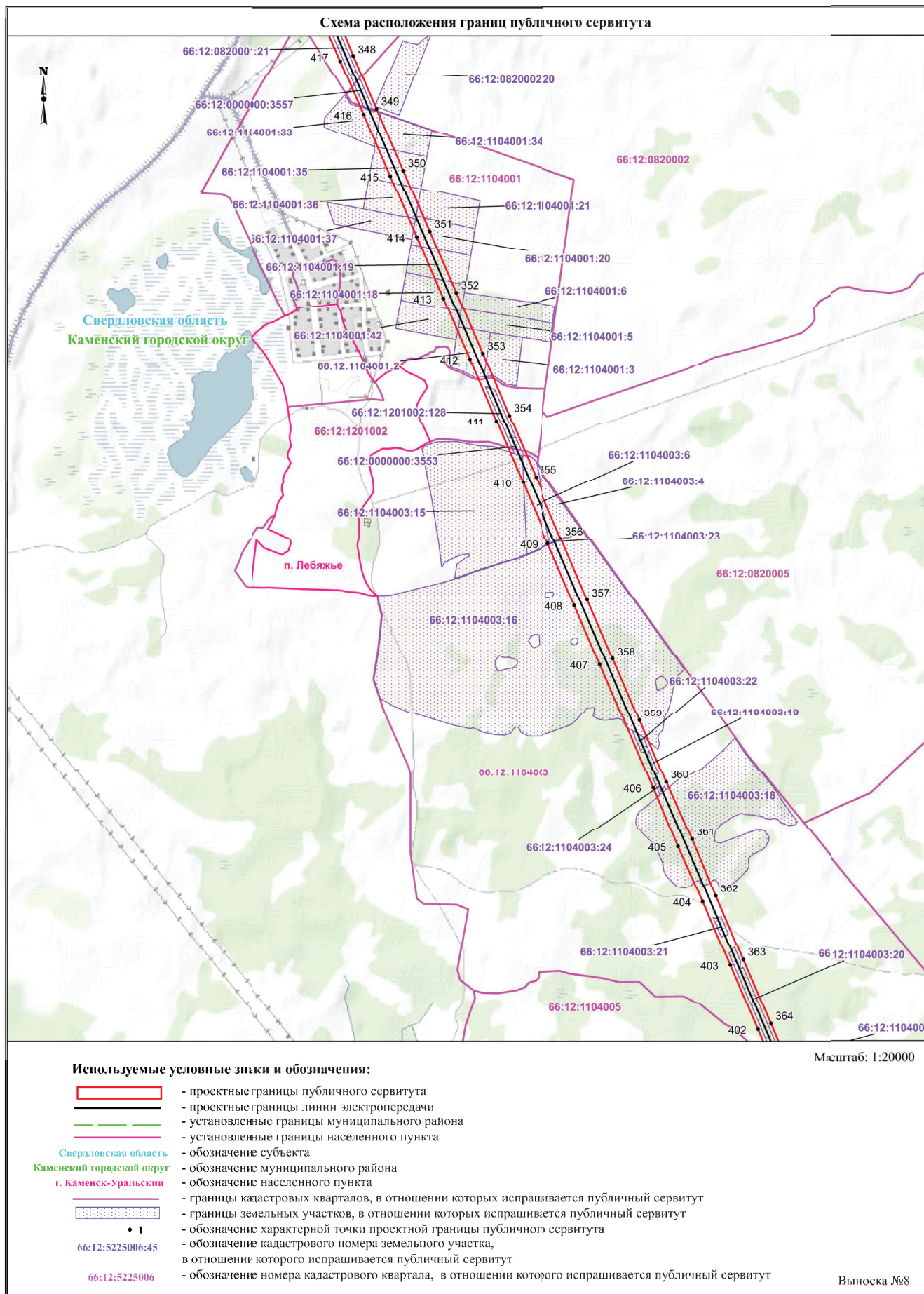

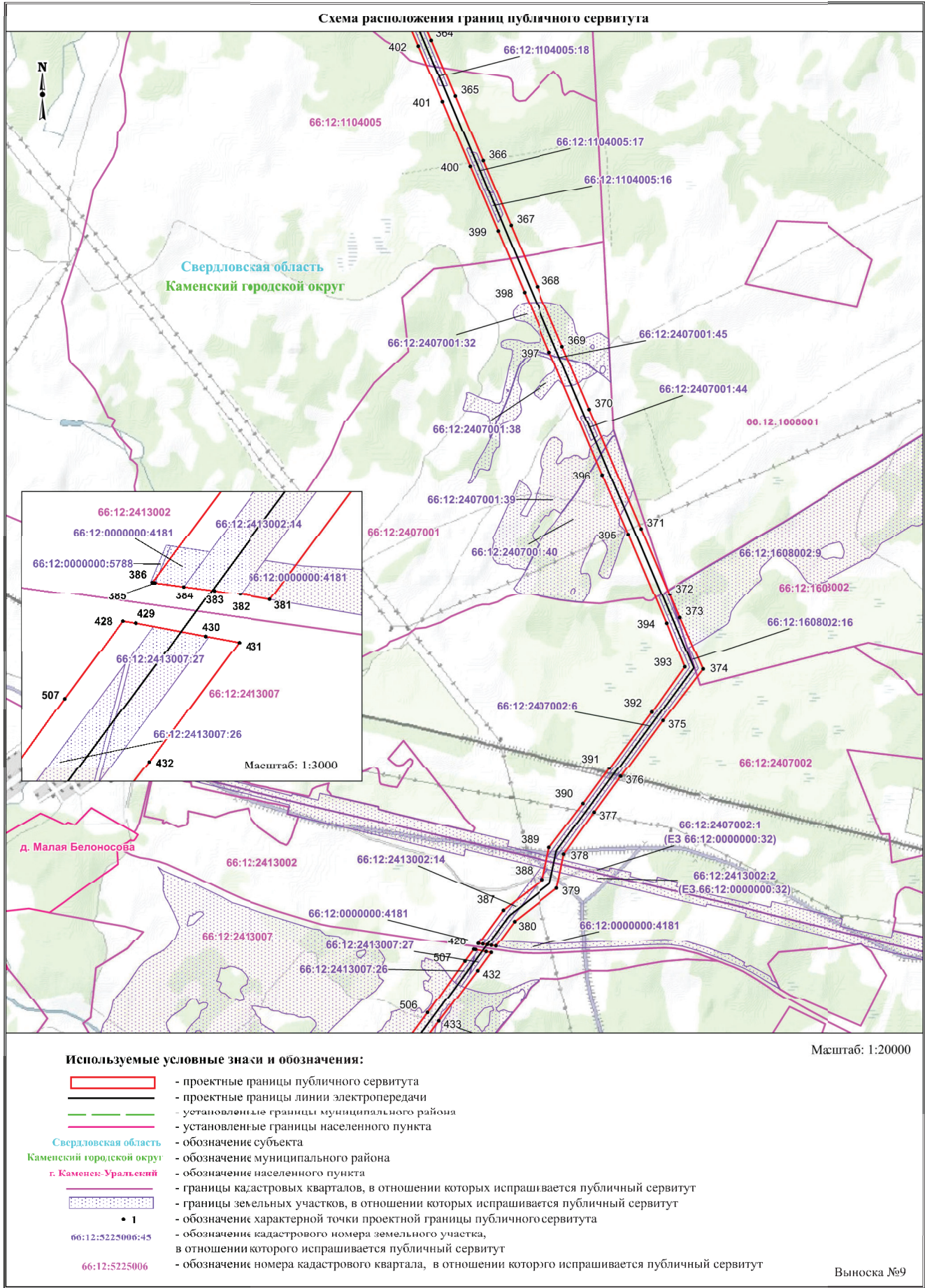



Схема расположения границ публичного сервитута



Масштаб: 1:20000

Используемые условные знаки и обозначения:

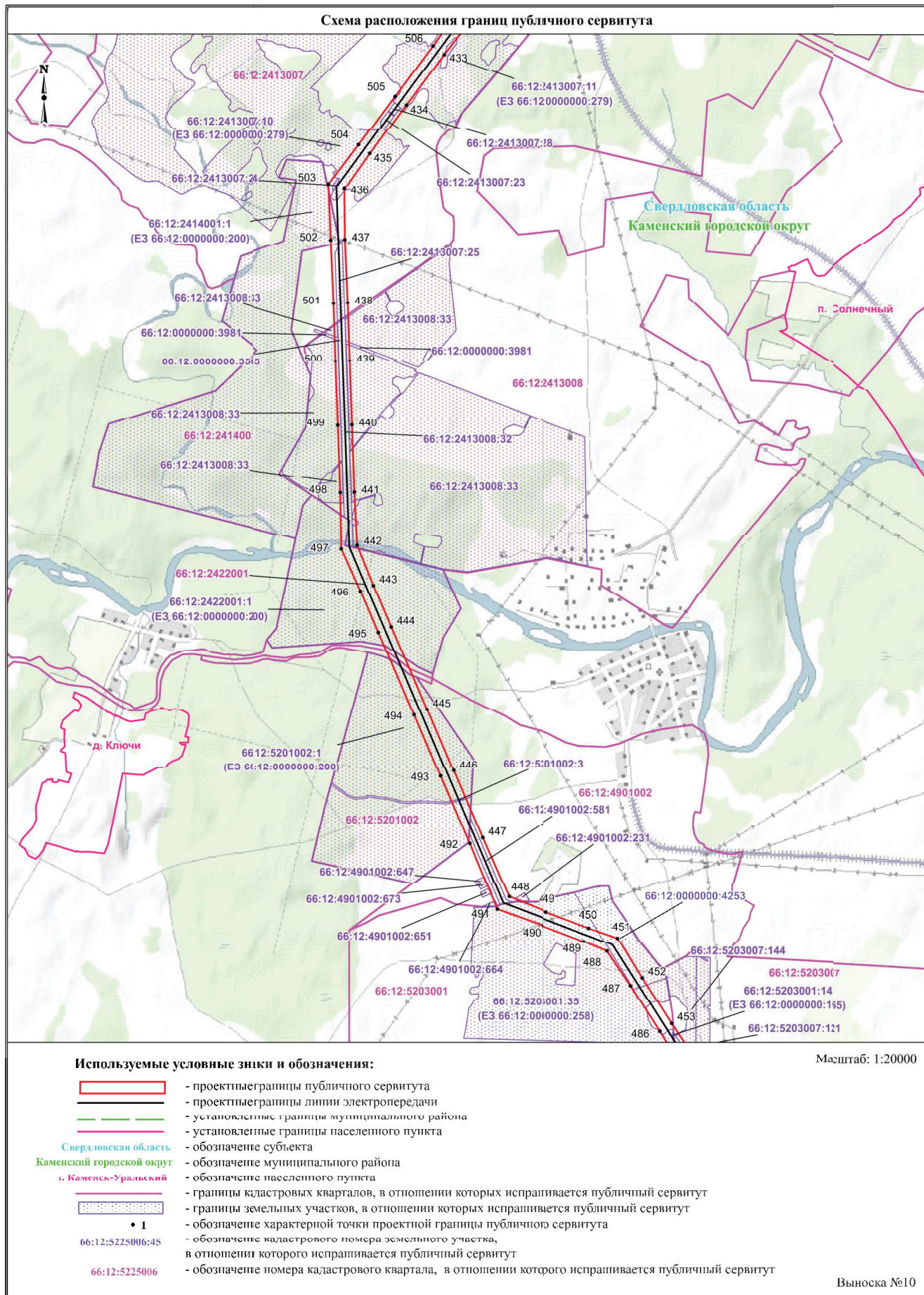
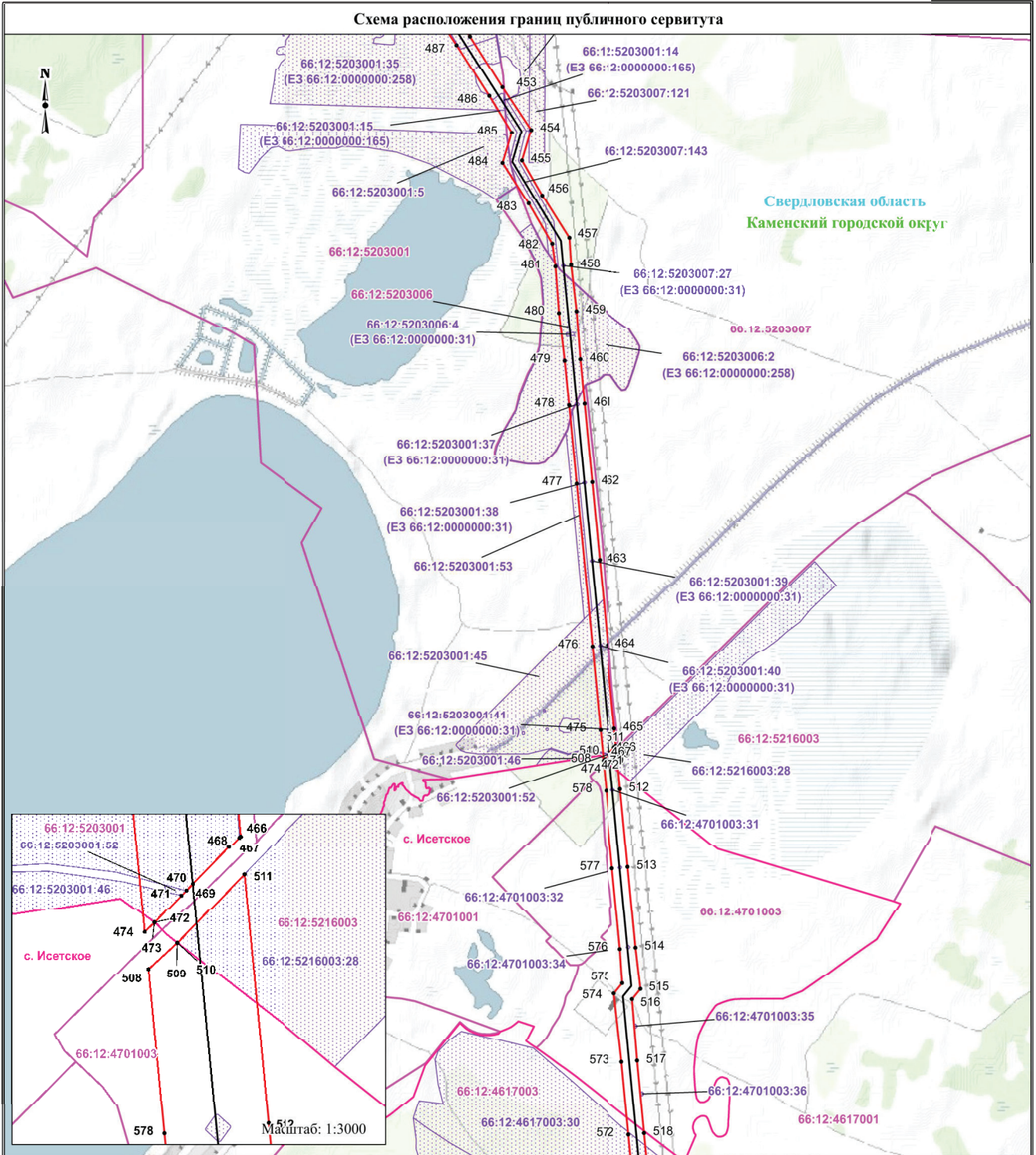
- проектные границы публичного сервитута
- проектные границы линии электропередачи
- установленные границы муниципального района
- установленные границы населенного пункта
- Свердловская область - обозначение субъекта
- Каменский городской округ - обозначение муниципального района
- г. Каменск-Уральский - обозначение населенного пункта
- границы кадастровых кварталов, в отношении которых испрашивается публичный сервитут
- границы земельных участков, в отношении которых испрашивается публичный сервитут
- 1 - обозначение характерной точки проектной границы публичного сервитута
- 66:12:5225006:45 - обозначение кадастрового номера земельного участка, в отношении которого испрашивается публичный сервитут
- 66:12:5225006 - обозначение номера кадастрового квартала, в отношении которого испрашивается публичный сервитут

Зыбноска №11



Схема расположения границ публичного сервитута



Масштаб: 1:20000

Используемые условные знаки и обозначения:

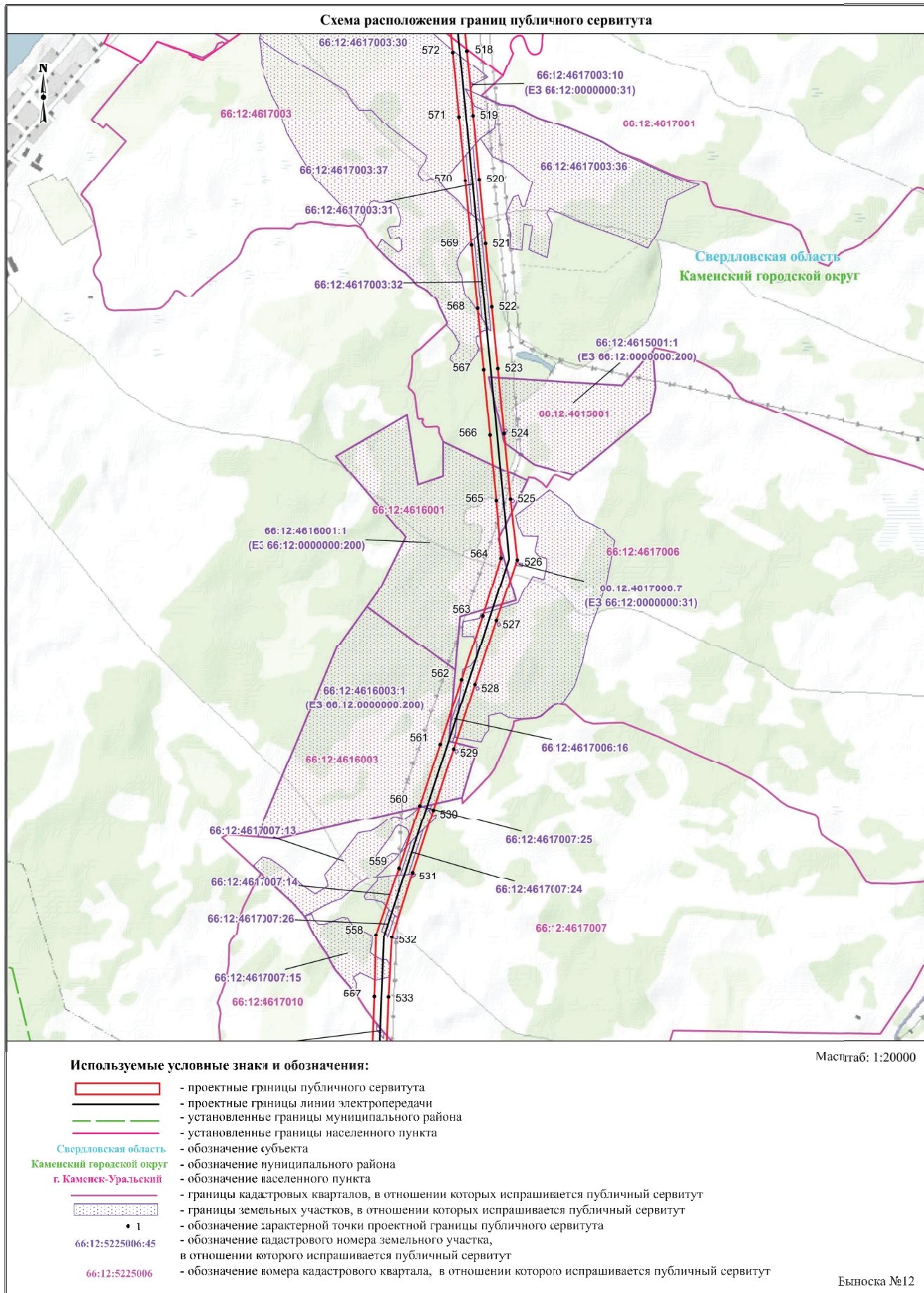
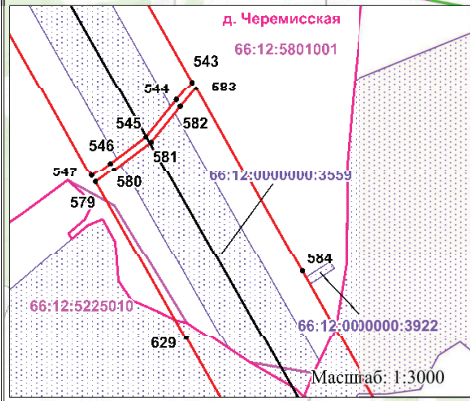
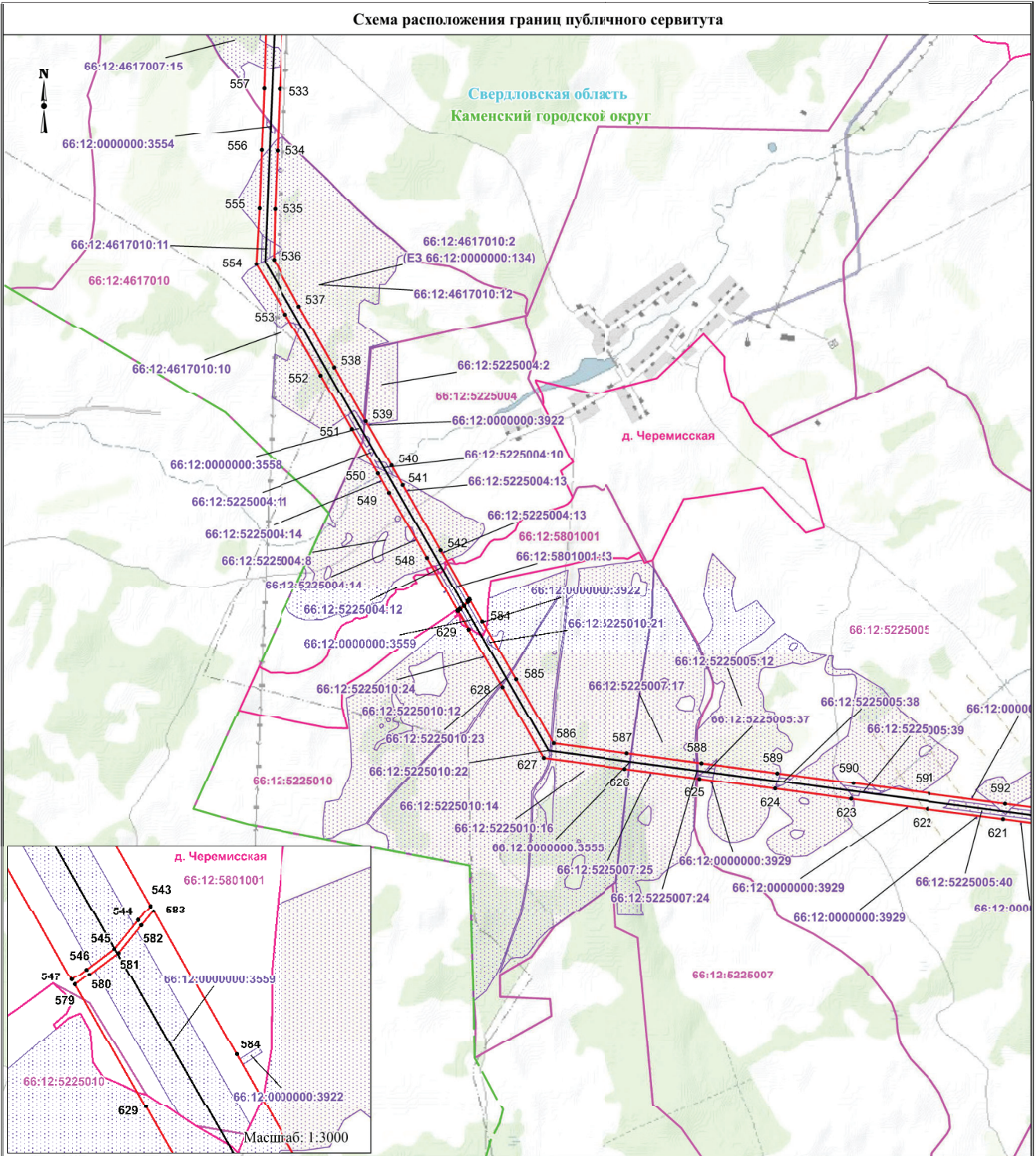
- проектные границы публичного сервитута
- проектные границы линии электропередачи
- установленные границы муниципального района
- установленные границы населенного пункта
- Свердловская область - обозначение субъекта
- Каменский городской округ - обозначение муниципального района
- г. Каменск-Уральский - обозначение населенного пункта
- границы кадастровых кварталов, в отношении которых испрашивается публичный сервитут
- границы земельных участков, в отношении которых испрашивается публичный сервитут
- 1 - обозначение характерной точки проектной границы публичного сервитута
- 66:12:5225006:45 - обозначение кадастрового номера земельного участка, в отношении которого испрашивается публичный сервитут
- 66:12:5225006 - обозначение номера кадастрового квартала, в отношении которого испрашивается публичный сервитут

Выписка №13

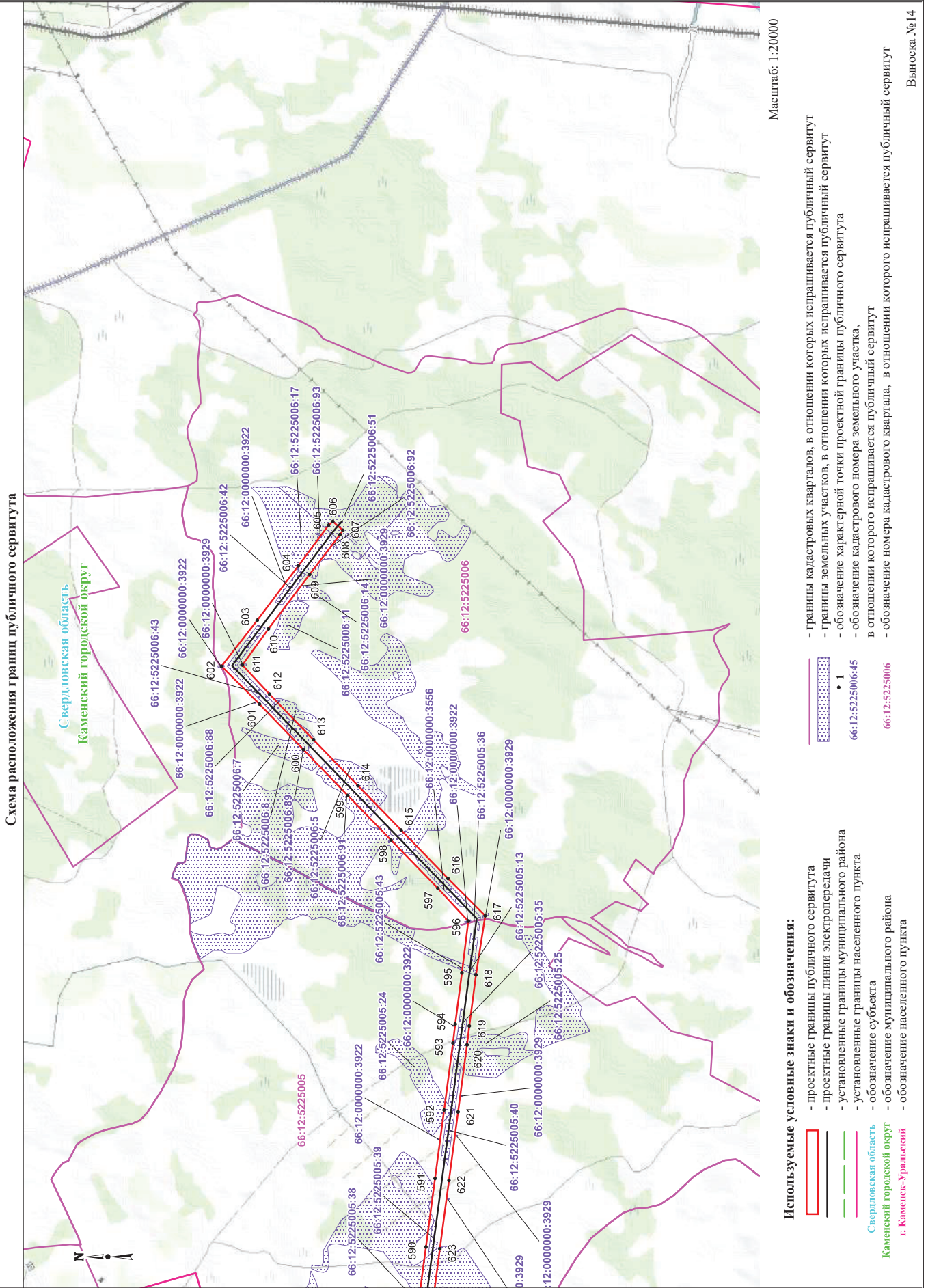

Извещение о проведении собрания о согласовании местоположения границ земельного участка

Кадастровым инженером Чебыкиной Александрой Владимировной, номер квалификационного аттестата кадастрового инженера 66-11-312 (Свердловская область, Белоярский район, р.п. Белоярский, ул. Юбилейная, 13, ООО «Квартал» тел.: 8-908-91-46-298, e-mail: aleksa-2@mail.ru в отношении уточняемого земельного участка, расположенного по адресу:

Свердловская область, г. Заречный, гаражный потребительский кооператив Центральный, сектор 3, №177, кадастровый номер 66:42:0101030:1354 выполняются кадастровые работы по уточнению земельного участка.

Заказчиком кадастровых работ является Вакуленко Зоя Григорьевна

Собрание всех заинтересованных лиц по поводу согласования местоположения земельного участка состоится 8 июля 2022 г. в 10 часов по адресу: Свердловская область, Белоярский район, р.п. Белоярский, ул. Юбилейная, 13, ООО «Квартал», тел.: 8-908-91-46-298.

С проектом межевого плана можно ознакомиться по адресу: Свердловская область, Белоярский район, р.п. Белоярский, ул. Юбилейная, 13, ООО «Квартал», тел.: 8-908-91-46-298.

Требования о проведении согласования местоположения границ с установлением таких границ на местности и (или) в письменной форме обоснованных возражений о местоположении границ земельных участков после ознакомления с проектом межевого плана принимаются с 09 июня 2022 года по 07 июля 2022 года по адресу: Свердловская область, Белоярский район, р.п. Белоярский, ул. Юбилейная, 13, ООО «Квартал», тел.: 8-908-91-46-298

Смежные земельные участки, с правообладателями которых требуется согласовать местоположение границы:

Земельные участки с кадастровыми номерами:

Свердловская область, г. Заречный, гаражный потребительский кооператив Центральный, сектор 3, №178, кадастровый номер 66:42:0101030:1355

При проведении согласования местоположения границ при себе необходимо иметь документ, удостоверяющий личность, а также документы о правах на земельный участок.

Извещение о проведении собрания о согласовании местоположения границ земельного участка

Кадастровым инженером Бордовской Ангилиной Викторовной. (Свердловская обл., г. Заречный, ул. Олимпийская, 3-27. E-mail: bordovskaya@mail.ru, тел. 8(912)605-32-61, номер регистрации в государственном реестре лиц, осуществляющих кадастровую деятельность: 31231) выполняются кадастровые работы в отношении земельного участка, расположенного: Свердловская область, г. Заречный, д. Боярка, снт Боярский, участок № 87 с кадастровым номером 66:42:0401005:139, в кадастровом квартале 66:42:0401005.

Заказчиком кадастровых работ является Смирнова Татьяна Анатольевна (г. Заречный, ул. Ленинградская, д. 8, кв. 49, тел: 8-932-600-20-59)

Собрание по поводу согласования местоположения границы состоится по адресу: Свердловская обл., г. Заречный, ул. Олимпийская, д.3, кв.1, 09 июля 2022г. в 10 часов 00 минут.

С проектом межевого плана земельного участка можно ознакомиться по адресу: Свердловская обл., г. Заречный, ул. Олимпийская, д.3, кв.1.

Требования о проведении согласования местоположения границ земельных участков на местности принимаются с 08 июня 2022г. по 09 июля 2022г., обоснованные возражения о местоположении границ земельных участков после ознакомления с проектом межевого плана принимаются с 08 июня 2022г. по 09 июля 2022г, по адресу: Свердловская обл., г. Заречный, ул. Олимпийская, д.3, кв.1.

Смежные земельные участки, с правообладателями которых требуется согласовать местоположение границы:

1. Земельный участок с кадастровым номером 66:42:0401005:134; Свердловская область, г. Заречный, д. Боярка, снт Боярский, участок № 88,
2. Земельный участок с кадастровым номером 66:42:0401005:21; Свердловская область, г. Заречный, д. Боярка, снт Боярский, участок № 23.

При проведении согласования местоположения границ при себе необходимо иметь документ, удостоверяющий личность, а также документы о правах на земельный участок (часть 12 статьи 39, часть 2 статьи 40 Федерального закона от 24 июля 2007 г. N 221-ФЗ "О кадастровой деятельности").

Извещение о проведении собрания о согласовании местоположения границы земельного участка

Кадастровым инженером Гордиевских Александром Ивановичем (Свердловская обл., г. Заречный, ул. Победы, д. 43/7. Телефон 89126060555. E-mail: bkzar@mail.ru. № регистрации в государственном реестре лиц, осуществляющих кадастровую деятельность 794)

выполняются кадастровые работы в отношении земельного участка с кадастровым номером 66:42:0101029:188, расположенного Свердловская область, г. Заречный, ГПК Центральный, сектор 6, №97; номер кадастрового квартала 66:42:0101029.

Заказчиком кадастровых работ является Четайкин Василий Петрович (Свердловская область, г. Заречный, ул. Ленинградская, дом 15, квартира 167, телефон 8-958-877-99-85).

Собрание по поводу согласования местоположения границы состоится по адресу: Свердловская область, г. Заречный, ул. Победы, д. 43/7, 11 июля 2022 г. в 10 часов 00 минут.

С проектом межевого плана земельного участка можно ознакомиться по адресу: Свердловская область, г. Заречный, ул. Победы, д. 43/7.

Требования о проведении согласования местоположения границ земельных участков на местности принимаются с 08 июня 2022 г. по 11 июля 2022 г., обоснованные возражения о местоположении границ земельных участков после ознакомления с проектом межевого плана принимаются с 08 июня 2022 г. по 11 июля 2022 г. по адресу: Свердловская область, г. Заречный, ул. Победы, д. 43/7.

Смежные земельные участки, с правообладателями которых требуется согласовать местоположение границы:

1. Земельный участок с кадастровым номером 66:42:0101029:189 – Свердловская область, г. Заречный, ГПК Центральный, сектор 6, №98

При проведении согласования местоположения границ при себе необходимо иметь документ, удостоверяющий личность, а также документы о правах на земельный участок (часть 12 статьи 39, часть 2 статьи 40 Федерального закона от 24 июля 2007 г. № 221-ФЗ «О кадастровой деятельности»).

Извещение о проведении собрания о согласовании местоположения границы земельного участка

Кадастровым инженером Гордиевских Александром Ивановичем (Свердловская обл., г. Заречный, ул. Победы, д. 43/7. Телефон 89126060555. E-mail: bkzar@mail.ru. № регистрации в государственном реестре лиц, осуществляющих кадастровую деятельность 794)

выполняются кадастровые работы в отношении земельного участка с кадастровым номером 66:42:0102006:178, расположенного Свердловская область, г. Заречный, ПК садоводческое товарищество Электрон, сектор 3, №35; номер кадастрового квартала 66:42:0102006, 66:42:0101029.

Заказчиком кадастровых работ является Лужинская Александра Ивановна (Свердловская область, г. Заречный, ул. Алещенкова, дом 7, квартира 63, телефон 8-922-152-13-71).

Собрание по поводу согласования местоположения границы состоится по адресу: Свердловская область, г. Заречный, ул. Победы, д. 43/7, 11 июля 2022 г. в 10 часов 00 минут.

С проектом межевого плана земельного участка можно ознакомиться по адресу: Свердловская область, г. Заречный, ул. Победы, д. 43/7.

Требования о проведении согласования местоположения границ земельных участков на местности принимаются с 08 июня 2022 г. по 11 июля 2022 г., обоснованные возражения о местоположении границ земельных участков после ознакомления с проектом межевого плана принимаются с 08 июня 2022 г. по 11 июля 2022 г. по адресу: Свердловская область, г. Заречный, ул. Победы, д. 43/7.

Смежные земельные участки, с правообладателями которых требуется согласовать местоположение границы:

1. Земельный участок с кадастровым номером 66:42:0102006:159 – Свердловская обл., г. Заречный, ПК садоводческое товарищество Электрон сектор 3, №15
2. Земельный участок с кадастровым номером 66:42:0102006:176 – Свердловская обл., г. Заречный, ПК садоводческое товарищество Электрон сектор 3, №33

При проведении согласования местоположения границ при себе необходимо иметь документ, удостоверяющий личность, а также документы о правах на земельный участок (часть 12 статьи 39, часть 2 статьи 40 Федерального закона от 24 июля 2007 г. № 221-ФЗ «О кадастровой деятельности»).

СОДЕРЖАНИЕ:

№ п/п	Наименование	Стр.
1	Постановление Главы городского округа Заречный от 02.06.2022 № 44-ПГ «О назначении публичных слушаний по вопросу предоставления разрешения на условно разрешенный вид использования «Магазины» земельного участка с кадастровым номером 66:42:0701001:174 и местоположением: Свердловская область, г. Заречный, с. Мезенское, ул. Тракторная, дом 39».....	1
2	Постановление администрации городского округа Заречный от 01.06.2022 № 720-П «О внесении изменений в состав муниципальной оздоровительной комиссии городского округа Заречный, утвержденный постановлением администрации городского округа Заречный от 02.03.2022 № 252-П «О мерах по обеспечению организации отдыха, оздоровления и занятости детей и подростков городского округа Заречный в 2022 году».....	3
3	Постановление администрации городского округа Заречный от 02.06.2022 № 726-П «Об обеспечении питанием обучающихся по очной форме обучения в муниципальных общеобразовательных организациях городского округа Заречный в 2022 - 2023 учебном году».....	6
4	Постановление администрации городского округа Заречный от 03.06.2022 № 728-П «Об утверждении порядка сообщения представителю нанимателя (работодателю) муниципальным служащим администрации городского округа Заречный о прекращении гражданства Российской Федерации, о приобретении гражданства (подданства) иностранного государства».	16
5	Постановление администрации городского округа Заречный от 03.06.2022 № 731-П «О внесении изменений в постановление администрации городского округа Заречный от 18.05.2022 № 640-П «Об утверждении тарифов на услуги, оказываемые Муниципальным казенным учреждением городского округа Заречный «Дирекция единого заказчика».....	21
6	Постановление администрации городского округа Заречный от 03.06.2022 № 734-П «О закреплении организаций за сборными эвакуационными пунктами на территории городского округа Заречный»	22
7	Постановление администрации городского округа Заречный от 03.06.2022 № 737-П «О внесении изменений в Перечень, устанавливающий подведомственность муниципальных казенных учреждений главным распорядителям средств бюджета городского округа Заречный, утвержденный постановлением администрации городского округа Заречный от 13.01.2020 № 7-П»	24
8	Постановление администрации городского округа Заречный от 03.06.2022 № 743-П «Об утверждении Комплексного плана мероприятий по предупреждению возникновения и распространения ящура на территории городского округа Заречный на 2022-2024 годы»	25
9	Постановление администрации городского округа Заречный от 03.06.2022 № 744-П «О внесении изменений в Перечень пожарных гидрантов на водопроводных сетях на территории городского округа Заречный, утвержденный постановлением администрации городского округа Заречный от 11.06.2020 № 421-П «Об утверждении перечня источников пожарного водоснабжения, расположенных на территории городского округа Заречный»	30
10	Постановление администрации городского округа Заречный от 03.06.2022 № 745-П «Об утверждении Перечня социально-значимых происшествий на территории городского округа Заречный»	35
11	Постановление администрации городского округа Заречный от 03.06.2022 № 746-П «О внесении изменений в постановление администрации городского округа Заречный от 29.04.2022 № 539-П «Об определении сроков проведения выпускных праздничных мероприятий для учащихся 9-х и 11-х классов в 2021/2022 учебном году»	37
12	Сообщение о возможном установлении публичного сервитута	38
13	Извещения о проведении собрания о согласовании местоположения границ земельного участка	80

«Бюллетень официальных документов городского округа Заречный»

Официальное издание органов местного самоуправления городского округа Заречный.

Издается в соответствии с Решением Думы городского округа Заречный от 16 ноября 2006 г. №143-Р «О внесении изменений в Положение о муниципальных правовых актах городского округа Заречный».

Редакционный совет: Председатель Ю.Ф. Гуторова, член редсовета А.А. Корнильцева, Т.А. Шевченко.

Адрес: 624250, Свердловская обл., г. Заречный, ул. Невского, д. 3 тел. (34377)72705

Подписано в печать 08.06.2022 г. Тираж 32 экз. Распространяется бесплатно.